大清光緒廿九年

申報

第一萬八百三十四號

五月廿四日

西歷一千九百零三年六月十九日禮拜五

上海零售每張取錢十二文　外埠則照遠近酌加寄費

今日另出附張不取分文

外埠售報處

北京琉璃廠東北園自怡悅齋○天津紫竹林樑子亭○烟臺韓德森醫院隔壁劉心平○漢口黃陂街長平巷口江左漢記石印書局○岳州寶昌江左漢記分局○新隄沙市江左漢記分局○九江全泰盛○鹽州府全泰盛○蕪湖長街全泰盛○玉林堂筆店○安慶鄭寶卿操用盛西牌樓西街華英藥房藥王廟前周宅○揚州石牌樓吳鶴林○鎮江春記○江西乾昌全泰盛裕興東○蘇州閶門東大街西首恆康錫箔莊內○無錫北門外泰源銀樓○常州青菓巷翰墨齋裱畫店○杭州保佑坊及拱宸橋紹城小江橋申昌○福州南臺怡興洋行○廈門協興昌信局○寗波和泰黃端林定海和泰局奉興東門何乾元隨店○溫州五馬路中正和○陝西務本新報館○四川重慶湖南常德南門外點石恆記書局長沙府正街江左湘號書局○山東濟南府布政使街老裕興信局○廣西湖南雲貴森昌○山西省敦樓大街老福興信局○其餘外埠信局及京報房代售

告白刊例

第一日每字取洋五釐第二日至第七日按日每字取洋三釐第八日起按日每字取洋二釐半結算字數則先以五十字之處爲率多則以十字遞加至道行告白則以三百字起碼價值一律並不增收此啓

九通目錄出書啓

圖書集成局白

九通一書卷帙浩繁海內劬學之士每以不便檢閱爲憾本局不惜重貲禮延通才博學將是書條分件繫編成目錄四十卷已讀九通者得此彙鑰固屬便於檢查卽目未覩九通全書亦可藉此以上窺數千年之典章文物全帙關鍵共在是乎現在書已告成每部裝釘十二本無論曾購本局九通股票與否一律售洋銀二元有志經世學者請速臨申報館申昌書室及各書坊購取可也

重印十三經注疏○五經備旨○十七史商榷出售

點石齋啓

自來詁經解經之說莫詳于十三經注疏一書其次若五經備旨則疏解五經語意雖各樹一幟而其闡發精義類皆詳盡無遺本齋前將此二書讐校精詳悉心石印以惠士林海內風行早已不脛而走茲更用頭等潔白連史紙印成計十三經註疏裝釘三十二厚本每部定價洋銀六元五經備旨每部定價洋銀七角○十七史商榷一書爲王西莊先生所輯議論超卓考据詳明論世知人折衷至當有志史學者不可不加意講求茲亦用頭等潔白連史紙印成每部定價洋銀五角卽日出售

閱申報紀檀人嗜烟慨而書此

嗚呼鴉片烟之爲害於中國亦可謂甚烈哉一曰損精神少年精氣充滿事無論勞心勞力皆無畏難苟安之心若一經癖染烟霞則神氣既頹作事必多疲懶久之而精髓枯竭百病乘隙而生其害一一曰費時日早作夜息人情之常若烟窟中人則杲杲日出深匿睡鄉夜靜更深一燈相對晦明顛倒事皆延閣不行其害二一曰糜貲財人生所必須者爲衣服飲膳然苟不甚求精美則一衣一食所費亦殊無多若一吸阿芙蓉膏則每日非青蚨數十百翼不可擲黃金於虛牝家無恆產者必至窘乏難堪其害三有此種種貽害故既吸者咸痛心疾首慨後悔之難追未吸者尤瞻顧徬徨懼積習之或染嗚呼鴉片烟之爲害於中國亦可謂甚烈哉雖然其物非中國素有也考之本草初名阿甫容亦曰一粒金丹由外洋入貢中國藉爲醫病之需迨後西人航海東來於是印度等處以烟土流入中國年多一年中國民人知其有利可沾於是各直省相率起而栽種惟地脉之厚不及印度故所產亦不能與之頡頏吞雲吐霧之流咸謂非印土不足以過癮夫富媪生成大半皆有益於人之物乃今西國所產之鶯粟專以流毒中華雖嗜之者自蹈其愆而無人爲之逼勒然天苟不生此物人亦何自陷溺其中尤異者土既產自西國運自西人而泰西各國從不聞有嗜此者嘗聞東西諸國律例凡民人一犯吸烟禁令政府必治以嚴刑故民皆兢兢然不敢違犯邇者日人自得臺灣後聞亦嚴申厲禁臺民雖甚頑梗亦不敢輕蹈刑章吾知數十年後彼處吸烟之人亦必漸至絕迹嗚呼烟之爲害如是之甚中國人民則精神費時日糜貲財而西國則獨握利權有百益而無一損天下不平之事孰甚於此雖然觀於昨日本報所紀檀人嗜烟事而不禁深有異焉檀香山來簡云邇來檀島商民之吸鴉片烟者日益加盛幾如布帛菽麥之不可須臾離就土著之吸烟者計之已有數千之衆致檀香山在北太平洋之中凡大島小島各四其通商口岸曰火奴魯魯日本人譯作布哇中國人以其地產檀香最多故以檀香山名之初時爲人迹不到之處至中國乾隆中葉有英人可克者始尋得之斬闢荊榛遂成都會自後英美諸國商民接踵而至規模益漸擴張近人核其戶口册計島中華民約一萬八千歐美兩洲人民約一萬七千日本人約二千土番約四萬合而計之不過八萬人而已夫地方如此其狹人民如此其寡宜乎盡力農工方足以謀衣食乃不謂土著之有烟癖者竟多至數千人土著既如是則旅居其地之各國人亦未必果能無所染又聞檀島現已隸於美國以理而論美既收爲屬地必有整齊風俗之思胡可任人民之染此惡習意者烟之一物本出自西國從前之爲患於中華者今將轉而及於海外歟天運循環無往不復吾觀於此爲中國慨而又不禁深爲各國慮也

宮門抄

○五月十三日理藩院鑾儀衛光祿寺正白旗值日無引見　劍公假滿請安　肅王恒壽各續假十日　崇啓盛桂預備

召見　侍衛處奏派　保和殿監試　派出頭班濤貝勒麟公松公榮福色沸額一班博公達公卓凌阿榮華銳瑛

召見軍機及崇啓盛桂○十四日外務部正紅旗值日無引見　山西冀寧道連甲謝

恩廣東高州府知府英麟謝

恩調授山東登州府知府吳鍏孫謝

恩文紳崇康伺候　召見

召見軍機及連甲文紳崇康

議約譯錄

○前昨兩報紀　中朝與各國議訂商約軍機處面奉　諭旨欲將議約大臣召回京師歸議

茲閱某西字報謂美日兩國頗不願意以爲此事儘可在滬議成也

俄兵分駐

○日本某日報云頃得遼東電報悉東歷六月五日有俄國陸軍一百名携帶大砲一尊由遼陽赴鳳皇城

計鳳皇城所駐俄兵共六百名左右砲八尊通化縣則駐有俄兵四十名

擬築枝路

○琿春來電云俄人擬由貝加爾湖之西開築西伯利亞枝路迤邐至土耳機斯坦俾亞西亞東部或有戰事得以運兵載械脉絡貫通刻下正在勘察地形以便從長計畫或曰今者陸軍大臣哲洛拔托幾痕氏因此而有東游之舉理或然歟

續譯英法諸國電述塞爾維亞事

○塞爾維亞國王被弒一事前已兩紀報端茲得英京倫敦來電云塞王被弒於培路餓立獨京城其妃及妃之弟一人妹二人侍衛一員陸軍統領一員總理大臣一員內閣大臣二員御林軍十一名皆及於難下手弒逆者係陸軍隊中人歐洲各邦聞此大逆不道之事深恐若輩肆其兇燄煽動東方各國無不惴惴於心既而陸軍中人咸思擁立向居瑞士國之卡辣席矮痕烏伊之氣公而公則一聞培路餓立獨變起非常心內大爲驚懼國人定於西歷六月十五號齊集議院中公議選舉國王之事俄與兩國皆允之至塞王及妃之屍骸則已於本月十二號之夜以禮葬諸啞捕立烏伊之氣王祠內矣繼又得法京巴黎來電則謂塞國陸軍悉數潛謀弒逆致國王於

中夜突被若輩用手槍轟斃刻下新王卡辣呆緌路席烏伊之氣明宣教令以緌烏緌誇木路烏伊之氣爲總理大臣另選諸員新立政府朝野上下遂得安謐如常

英患雨雪 ○華歷本月二十一日英京倫敦來電云日來英國忽患淫霖歷兩日半未止積水平隄房屋皆被水灌入路上水深沒踝以致火車不能按時駛行鐵馬之草大受損傷北方一帶又六出花飛天氣殊冷

議製兵船 ○日本大阪某日報云邇來日本擴張水師之事已由上下二議院議定奏諸日皇批准施行計添製戰船二號一等巡船二號其巡船製自本國造船廠戰船則倩泰西某船廠定製限本年先成一號尚有二號約於三年內告成

意船通電 ○聞之京師友人云意大利國駐京使臣頃由使署創設麥路誇尾無綫電機以便與駐泊津沽之護衛兵船互通消息西歷六月十二號已購料興工矣

華聘日員 ○有客自日本東京寓書本館云中國二品銜軍機處存記江蘇儘先補用道陶榘觀察帶同方君旭徐君履泰僑寓東都觀風問俗東歷六月十一日乘火車詣神戶就海岸西村屋止宿十三日午前赴三江公所小憩隨附弘濟丸回華聞觀察總辦金陵練將學堂因禮延日本步兵大學堂教頭阪田少佐虎之助及陸軍士官學校教頭天野少尉平八爲教習於東歷六月十日訂立契約大約須俟學堂暑假後二君方可航海詣白門也

力爭國體 ○羊城日報云前署美日比使臣沈鳳樓觀察奉旨送部引見業於華歷三月初八日交卸篆務部署行裝至四月初一日偕前任使署隨員曾觀察兆鈞李太守光亨黎太守廷桂周部郎自元吳司馬培祖伍大令學濂林二尹鐸由華盛頓起程十二日行抵舊金山郎附多力輪船航海東下五月初十日行經小呂宋島官醫照例到船察驗有無沾染疫癘之人觀察援各國優待使臣之例聲言僕於覲見美總統時亦不過握手爲禮小呂宋既隸美籍如欲察驗非所敢違惟使署同行各官不妨暫遲登岸俟電詢美外部是否應如此辦理不能遽聽官醫所爲官醫猝爲所屈與之握手而罷十四日已安抵羊城矣

詳記戶部被焚事 ○戶部被焚已登前報茲得京師采訪友人手書云五月十四日午後三點鐘時忽見前門內迤東黑烟瀰漫匝地漫天警鑼亂鳴自遠而近急出訪之知戶部官署陡遭回祿之災火自署之北偏捐納房起時值北風猖獗以致一發難收斯時延燒江西司河南司福建司雲南司旋及八旗現審處俸餉處緞匹庫顏料庫司務廳承發科督催所銀庫二門大堂畫棟雕梁同付一炬既復轉而南向延至貴州司直至吏鼓初敲火始漸熄當火之初起也城內外水會陸續到來激桶齊施無濟於事未幾各洋人亦齊來救護日本人首以洋龍入井吸水噴激勢若飛泉本署堂官有已回私邸者一聞警信立即馳回姜軍門桂題親率大軍四面巡綽步軍統領左翼某君復督率綠步營弁兵分分投彈壓正陽門只放人入不准人出者半日迨黃昏後軍門傳令麾下各兵放槍一排以資鎮懾洋兵亦於城上遠遠放槍匪人遂膽戰心驚不敢乘火行刼聞捐納房書吏將次散直悞遺星火於故紙堆中未幾卽火燄上炎致釀燎原之禍是日爲廣西司當月恐不免有應得處分而捐納房吏人益難辭其咎矣

撥借餉銀 ○聞之廣州友人云月初某日廣東善後總局憲稟詳兩廣總督德靜山制府略謂廣西提督兼邊防大臣蘇壁年在西省統帶防營爲時旣久口糧一切積欠甚多一旦結清賠累頗鉅現在欽遵 諭旨赴京 陛見順道來東商請稟求設法協濟以免貽誤而便遄行自應勉籌應付惟東省應解廣西協餉早已按期解清無可移撥司局各庫正形奇絀挪墊爲難而蘇軍門奉 召入都自難稍緩不得已擬先在收存兩粵振捐項下暫撥紋銀一萬兩交蘇軍門兌收將來由京回粵時就近籌還西省於欵項當無所出入請示祇遵等情刻已奉制府批令如詳辦理矣

粵西軍事 ○廣西訪事人云粵西匪亂尚未肅清聞柳州府屬羅城縣游匪頭目王飛鳳糾黨數百人刼掠南門外七里山總團潘姓家附近登頭村人知之吹角集衆窮追匪卽遷怒於村中人羣往報復燒燬房屋數所槍斃張姓一人又有游匪頭目覃四者於某日率同匪類百餘人擁至東門外上洞大村行刼團總歐姓家經團衆發砲抵禦轟傷游匪五名拘獲梁金山一名送縣正法餘黨竄至小牛嶺路遇剛字營勇互相格鬥被勇槍傷游匪六名中有冒充官兵穿克勇號褂者克勇管帶邱統領聞之飭在各勇號褂肩上加白布圖記以便分別眞僞又象州大塘村被匪滋擾先鋒新字營與之接仗陣亡哨弁三人勇丁數十人管帶亦被圍受傷幸所帶親兵奮力救援始得突圍而出

嚴查軍火 ○廣州訪事人云高州所屬水東口岸爲沿海衝要地方近有奸商在外洋私販軍裝由水東運往越之河內事經上憲偵悉檄飭硇洲營統將派撥弁兵悉心盤詰而各輪船仍任意出入始終不服查搜因是硇洲營都司許都戎世恩稟請上憲勒令各輪船於進出口時一律赴營報驗

陽春匪患 ○廣州訪事人云羅定州屬東安縣著名匪首李北海自蕭屋寨敗退後潛往陽江會合夥黨數百名在肇慶府陽春縣境肆行搶刼縣屬潭水墟連刼十餘家槍斃永隆店司事蘇宏日內大憲已派福軍前往剿捕矣

鶴山患潦 ○廣州訪事人云四月二十一日大雨連綿至二十五日始開霽鶴山縣境下游由烏鴨潭至址山墟一帶各堤被水衝決坍塌房屋一千五百餘間淹斃男婦人民二十餘名口壓傷二百餘人其他流離失所者更不知凡幾縣宰張大令親臨勘驗具稟通詳旋經藩憲丁方伯札委候補知縣馮大令秉經赴善後局領銀二千兩前往彼處會同撫䘏並諭令廣仁善堂速備乾糧振濟

漢皐防務 ○漢口訪事人云此間文武官弁自聞長江上下游會匪蠢動之信急督率差役勇丁嚴行查察所有客棧烟館娼戶尤極意搜查遇有形跡可疑之人立卽嚴加盤詰併通飭各街董事規復火更舊制以便遇事報聞似此防範綦嚴卽有羣不逞之徒諒亦無從施其伎倆矣

漢皐火警 ○漢口訪事人云本月十六日之夜更魚三躍漢鎭後湖東嶽廟左近某姓家不戒於火霎時濃烟烈燄上徹層霄各鋪水龍聞警而來竭力施救約歷數點鐘之久火始漸衰是役也計燬民屋二百家左右甲乙二人不及奔避以致葬身火窟中東嶽廟甫慶落成亦付之一炬

虹橋月色 ○揚州訪事人云兩淮湘岸壬辰秋綱引鹽雖經各商訂運而棧引尚多運憲程雨亭都轉正在飭局催運又接湘岸督銷總

局來電以岸銷暢旺請即迅開新綱以濟銷市等情隨詳請督鹽憲魏午莊制軍示遵旋奉制軍批回如詳准開癸巳春綱以疏積引而濟岸銷仍將開辦日期具報查考都轉當即札飭淮南局員轉諭湘岸各商一體遵照○小滿之後迄已兩旬幾於無日不雨本月十二三等日傾盆傾瀉晝夜不休聞諸鄉農云各鄉二麥今年收成本甚豐稔惟遭此兼旬淫雨不免均受摧殘刻下未割之麥倒臥田中根爲水浸類皆秀而不實已割者未能晒晾亦已多半萌芽如就此放晴尚有六成可望不識蒼蒼者天能粒我烝民早遣銅鉦高掛否

潤州近事 ○鎮江訪事人云駐紮清江之南洋常備左軍總統正任雲南提督張蘭陵軍門奉 命督辦滇軍務因於日前統率練軍四營由袁公浦乘舟南下十九日有一營駛抵瓜洲俟後隊到齊當即就道○南洋常備右軍統領杜雲秋觀察向駐潤州邇奉兩江 督兼南洋通商大臣魏午莊制軍檄飭將所部右軍五營移駐金陵另調江陰某防軍來鎮駐紮刻下觀察已部署一切定於日內拔隊起程矣○前者江南提督李壽亭軍門命駕赴白門與兩江總督魏午帥互議軍情事畢於月之十八日乘某輪船東下道出京口小駐軍麾次日即鼓輪回江陰水陸各營勇丁列隊江干鳴槍志敬○月之十九日辰刻有日本兵艦二艘由上海駛抵京口下碇後艦中兵士羣至租界各處閒游聞小住數日即往漢皋

分撥兵艦 ○前署兩江總督張香濤宮保奏奉 諭旨將南洋龍驤飛霆策電虎威四兵艦停泊江南機器製造局前聽候招人承買邇者兩江總督魏午莊制軍接護理江西巡撫柯遜菴中丞咨請將龍驤兵艦撥歸贛省差遣既而江南提督李壽亭軍門亦請將策電一艦撥歸松江被防海之用制軍因於前日札行江南機器製造局著諭令龍驤策電兩艦分赴江西松江虎威一艦仍留泊局前飛霆則駛赴沿江一帶查緝梟匪總辦趙渭卿觀察接奉札文已通飭各管帶遵照辦理矣

縣訊盜犯 ○前月本邑浦東連出刼案旋經縣主汪瑤庭大令嚴飭捕役緝獲盜犯王小洪邱臘梨等人再三推鞫供出盜黨陸開泰王寶臣李清和三名避匿金匱縣境因派捕前往拿獲押解回申前晚升堂研訊王供稱小的係湖北長沙縣人前與友人李清和行至某處遇專販私鹽之陳麻子邀令入夥小的及李允之隨每人出洋銀十餘元在八圩港買得私鹽數十擔運上陳所駕之船三月十一日駛至蘆溪港被緝私廣艇截拿小的等三人登岸逃遁後與李來滬分寓親友處十九日同赴蘇州三十日至無錫即被拘拿小的實未犯過劫案李供稱小的係湖南湘陰縣人前在飛划營統領歐陽大人處當綠人誤拿無辜被人控諸金匱縣署遞解回籍今與王寶臣陳麻子同販私鹽途遇巡船逃赴蘇州在某小輪船上竊得馬甲一件及至金匱即被差捕拘拿並未往浦東行刦大令命鞭背二十下並提邱臘梨質對邱供稱四月十九日小的在蘇州在與李王遇於某茶館李言日內即須返滬邀令小的同行小的知伊曾犯刧案故不允從王係初次識面不知底蘊陸開泰供稱小的充當運糧小工向與母親及嫂賃居萬聚馬頭因接蕪湖來信知嗣父病故遂於三月初七日前往料理喪務至本月初一日回滬初八日往蘇州與人爭毆被巡捕拘解公堂一訊即釋初九日至無錫惧被差捕所拘浦東倪包兩姓家被刼之日小的適在蕪湖實不與諸盜同黨大令核與金匱縣堂供大相歧異因命鞭背五十下釘上脚鐐與李王二人一併收押

高行盜案 ○浦東高家巷鎮半歸上海川沙廳轄半歸上海縣轄前晚有盜匪夥十人持械行劫方鴻源油米雜貨店及某衣莊銀錢衣物所失不貲鎮中人鳴鑼堵捕各盜膽敢開槍抗拒昨已由失主開單投川沙廳署報請飭緝矣

示護居民 ○日前公共租界工部局董出示曉諭曰照得租界居民本工部局應有保護之責即本局歷設包探巡捕兼用華人無非爲實行保護除莠安良起見租界章程至爲明顯爾等居民諒已共悉近聞有不肖華捕等肆行拘勒私索錢財無知之徒被其愚害本局深爲痛恨前有不肖之人冒探勒索迭經拿獲送公堂懲辦在案茲再明白曉諭爾等居民如有受包探巡捕等之欺凌訛詐者儘可據實稟陳但係安分良民所控事件確有證據本局無不秉公懲辦該包探巡捕等如事後尋仇洩恨爾等亦可前來控告訊實加等責懲至中國衙門差役畫局巡丁如有在租界中而爾等滋擾者爾等亦可來局控告無不照章核辦本工部局專爲保護居民而設本局惟恐辦理未至致居民稍罹疾苦但受者不肯自陳則亦無從憑空查辦自示之後爾等切勿稍懷疑懼本局辦事一秉大公決不絲毫袒護各人也切切特示

法租界捕房瑣案 ○玉器掮客趙少惠前向姚陸氏誑騙金剛鑽所鑲戒指二枚約値洋銀八百元被氏控案奉前讞員孫建臣直刺訊供押追嗣以趙無力措繳判令枷號二月期滿責釋昨日讞員魏蕖塢大令查悉枷期已滿命帶案開枷重責五百板釋之使歸○竊犯王金有姚阿四前由包探解奉大令訊明判各枷號一月昨已期滿命帶案開枷各責五百板然後釋出○偷兒錢阿四毛阿標被包探拘獲解奉大令訊明著將錢責三百板毛責二百板○扒手李桂生趙阿發被包探緝獲吊到各贓解奉大令訊供著各責五百板

四月分教職單 ○教授 直隸順德劉蔭椿天津甲安徽安慶孫傳澍鳳陽恩山東沂州于文泉登州甲山西太原吳振鐸大同澤州耿文光霍州陝西鳳翔曹慶安榆林同州曹艮模西安潮永順劉廷域常德貴州思南壽湘貴陽俱舉 正諭 直隸冀州王景三順天廩安州齊贊廷永平霸州管萃超正藍漢直隸阜平稽寶訓順德江蘇吳縣茅錫恩鎮江山東益都張葆儀濟南歷城陳雲靈東昌東平姚子雲青州陝西華州支維棟西安湖北隨州陳永慶漢陽福建永春陳新滋福州廣西富川毛驤熙桂林永康陳福全潯州上林李燮坤梧州四川屏山李培榮保寧雲南昆明華國魁昭通楚雄孫棨森曲靖廣西葉燦辰雲南俱舉貴州廣順陳允恭鎮遠廩 訓導 吉林農安王汝玉永平歲直隸鉅鹿張燕昌河間歲山東樂陵蘇春暐沂州舉山西蒲縣李[illegible]霍州歲陝西紫陽李瑩西安歲商南劉時霖西安歲山陽陳金章延安歲甘泉申南邦興安歲澄城崔有珍西安歲甘肅西和鄧南英秦州舉福建福安梁禹績福州舉甯德盧振基臺灣歲甯洋高其閎福州歲泰甯林棟福鼎舉江西上猶涂經南昌歲東鄉穆泰然南安歲湖北竹谿管喆武昌挨廣西思隆蔣德彰桂林舉博白謝景安桂林歲恭城熊振翔桂林舉四川蒲江志廉成都歲宜賓江載恭重慶優江津張師成都舉雲南大姚蔡邦師景東歲貴州湄潭何贊清貴陽挨 復諭 直隸清河張夔與宣化拔順天甯河趙光藻天津廩安徽甯國陳一經廣德人福建光澤鄭駿福州舉泰甯吳雲藻福州附湖北應山林燮元黃州副宜都劉壽嶼黃州附廣西荔浦桑全士潯州舉滕縣覃五崑慶遠恩桂平察度桂林拔北流侯思鄴桂林舉馬平黃國儒平樂舉四川溫江聶培璟敘州廩綦江陳邦偉綿州廩 復訓 直隸隆平王蓋臣順天廩易州步其灝冀州天津李倬順天山東蓬萊張清池濟南俱附福建惠安曾其源漳州廩湖北沔陽阮俊武昌廩京山張樾黃州附監利呂聯乙武昌舉湖南寶慶溫調元永州廩辰州向壽山沅州廩廣東歸善李敦肇慶附惠州鄧淮廣州增廣西桂林溫承憲柳州增四川樂山劉熾瀘州廩雲南永北方濟昌雲南副貫山獨山吳黨貴陽附

江西官銀號告白

本號於本年五月廿四日開張號設後馬路同樂里連界處專辦江西九江漢口等處匯兌匯費格外從廉其各省碼頭俟後再行推廣如有穩當抵押款均照滬市面議辦理特此佈告謹啓

[illegible]

廣東招顯有婦科丸告白

余自帶到婦科育生丸送兌所服均稱功勝白鳳丸各種調經種子白帶丸百倍向無登報冀服愈口傳更令深信遍方多攜仿單壽藥特報明寄賣字號庶使尋買無憾倘難於子嗣屢服別家丸藥未愈試買余丸服之立可除病受孕來信不謬所治證目太多仿單細載每丸暫收洋二角

天潼路廣利彰英界棋盤街廣源亨南京里郎廣利號

總寄賣在上洋二擺渡五福里一弄廣利源 分兌美界

[illegible]

上海富强善會送戒烟人名數各省分埠有六百七十五處本埠分會已近百處總分會設三洋涇橋八十三號洋房一切章程與總會一律辦理

金運芳○金臣志○沈阿波○楊裕長○楊春山○沈梅林○張貴生○唐德卿○陳王氏○李德仁○王阿三○葉培生○王云祥○邵永錢○王阿十○李少村○王子林○陸成卿○沈開山○方云生○王寶祥○高有蘭○李阿義○方阿沅○臭娘子○陳瑞利○楊春山○王阿三○張阿大○楊阿岳○戴本仁○王少峯○趙月廣○顧陳氏○李阿二○王金堂○金仁記○沙泰來○徐阿根○周士齋○席阿二○沈阿卿○殷禮亭○姚夢花○王子云○楊玉昌○周阿四○杜阿高○王阿福○趙阿卿○楊本南○何湖海○沈如祥○方一桂○許其茂○陳阿寶○沈金昇○吳其芝○朱委卿○張金城○徐本立

勝業地產有限公司 美商總董常福華 [illegible] 經理 [illegible]

本公司由香港英督署註冊在申設立有限公司共集資本規銀一百萬兩每股規銀五十兩將此款以備置產刻自備足資本一千股計規銀五十萬兩另外招股份規銀五十萬兩計一千股該股官利長年八釐至期登報持股單取息再者本公司係專置租界實地房產兼理買賣地產打樣繪圖包造華洋房屋道契掛號估價押款等事辦理格外妥洽遇詳倘蒙中外紳商賜顧並有志欲購股份者卽乞移玉至四馬路十五號本公司面詢可也或至五馬路永年人壽保險公司北京路常福洋行均可

甲 [illegible]

國朝名臣言行錄 正續各國政治考

新書發兌外埠函購原局回件書經存案翻印必究

國朝名臣言行錄一書爲浙江名士董蕊初編輯自開國以迄光緒廿八年舉歷朝之偉人大賢事跡彙勒成書計三十卷嚴體例以載先型略浮文而詳實事且中興以後中外交涉多故洋務人才關繫尤重故於曾惠敏李文忠諸公等搜輯史詳以備當代外交家稽鏡用上白紙石印大板大字每部八本收回工料洋一元不折○正續各國政治考爲湖州錢念劬觀察譯輯分六門詳載五洲各國之政治大端而吏治理財武備學校考據更切並附五洲分界地圖今朝廷取士以中外政治命題是以石印問世白紙大板正續十二本收回工料洋一元六角○經售處三馬路申昌書室二馬路掃葉山房千頃堂棋盤街醉六堂飛鴻閣四馬路古香閣書莊

[illegible]

馬寶

售處○一在南市鹹瓜街元昌人參號○一在英界三馬路申昌書室

馬在口外山野之地偶遇靈芝異草食之遂蘊結成寶久之毛脫絕食不飢無異仙品見者知其有寶取出之形如胎卵能入心肝脾肺腎五經治百藥不效之症最有神驗卽至極危極險亦只須錢許無不立愈而於治各種新舊文武顛狂瘋呆豬羊諸癇中風喀血虛勞咳嗽噎膈肝氣脘痛時疫喉證急痧山嵐瘴氣及小兒急慢驚風服膨瘟毒尤有神效一服除根是誠天下第一返魂續命藥也僕得此寶物有年素不出售今因求福存心濟世遂以公之天下見者勿以尋常目之且所存無幾遲購恐亦不及也餘語詳載仿單每分實銀二元僅取血本並無折扣惟賜顧者諒之 金壽主人謹啟

[illegible]

止遺精第一妙方

廣東陳恒德堂包愈遺精愈後永無再遺之患若有半句虛言神明共鑒

凡患遺精之症皆由腎水耗竭相火上炎或思慮太甚酒色過度以致心腎不交無夢且遺日久則面黑肌瘦四肢酸軟虛損勞傷從此起矣本堂深探病源得異人之妙方秘製本效遺精丸此丸專治遺精當日立止屢試屢驗百發百中無論遠年初起有夢無夢服之立刻見功重者二大盒除根輕者一大盒全愈永無後患眞水火既濟之妙方常服大補氣血延年却病煖腎種子此種妙方四海之內乃本堂獨得秘傳之妙方濟心安神止遺除根之良藥每大盒二元小盒一元○假冒甚多購者認明○函購信資自給

[illegible]

曾○鋪分上海英大馬路萬康醬園對門德仁里內石庫門廣東陳恒德堂謹白

狗寶

專治噎膈反胃補藥○新昌人參號發兌遷移英租界六馬路仁濟善堂斜對門老仁壽里內第二家高大石庫門間存濟堂亦知信力自給

大凡功歸於專其效非凡狗寶爲專治噎膈反胃聖藥輒用二三分奇功立見無論極重縱滴水不進者只須六七分足穀除根誠至寶焉業已馳名毋庸細述每分價洋兩元無扣

閏一x十六

專治咳嗽吐血竟可起死回生

廣東宏仁堂秘製包愈咳嗽吐血良藥○靈驗異常○治好萬人○從無復發

本堂家傳秘方精製包愈咳嗽吐血斷根仙草藥膏屢試屢驗活人萬計專治男女老少遠年初起吐血咳嗽立服立愈無論諸醫束手危險萬分速將藥膏依法服下奇功立見輕者一料重者二三料全愈永不再發藥性和平不寒不燥有起死回生之功滋陰降火補氣潤肺眞水火既濟之良方順氣化痰止血斷根之妙品倘若不效原洋奉還每料二元近有假冒多方妒嫉特再聲明購者留心鋪分上海丹桂戲園南首朝西轉灣正興街中市宏仁堂發兌

[illegible]

奇方第一 婦科續嗣降生丹

京都天寶齋○婦科種子仙丹○馳名靈驗非凡○鋪分上海二馬路中市西鼎新里石庫門內交易○傷藥跌[illegible]恒天

夫女人斷無不育之理不育者卽有病也然病多起於經月經不調卽非受孕之兆氣血不和必致經候失常諸恙所以滋生也續嗣勢所必難也凡經水不調前後不常或腹痛凝積或崩血過多或傷於七情致墜情志或感及風寒致損營衛或氣虛盜汗不止或血枯面黃肌瘦及白帶淋漓胸腹脹悶五臟虛損子宮寒冷動情卽洩受而復出等症此皆體虛血虧所致故種子之難所由來也此丹係葉眞人所傳能調和婦人衝任之血平定肝鬱之氣去瘀生新開鬱解悶煖宮止帶漿精旺血固本調經濟陰壯體之功凡婦人望子者苟能連服一月中途不斷無不應手而得慕未生育之婦服後一舉成孕晚年經斷血枯常服且能育子既孕服此卷必雙胎眞婦科之聖藥種子之仙丹每料一觔價洋八元半料四元閨女孀婦服此恐產無父赦骨之子切忌切忌幸弗輕視○另有參茸海狗腎扶陽種子衍慶丸專治男子陽痿精寒服則立見奇功雙料每兩洋二元單料一元○眞烏雞白鳳丸每洋五粒○責商函購郵資自給○近多假冒愼之切切

京都天寶齋啓

乙 [illegible]

戒烟濟水奇驗之法

一宜細察括打藥房之戒烟溥濟水有無嗎啡鴉片在內二宜驗明括打藥房之戒烟溥濟水是否確能戒烟依法察驗立分優劣

凡戒烟藥中有嗎啡鴉片者極易抵癮服之精神煥發勝於吸烟然有癮者多服即醉無癮者誤服即死即使照癮而服不差毫厘而其烈毒之性蘊積於內日久能使人精血耗散五臟俱枯癮縱暫斷害恐不保故去夏中西除烟會甫刊第一號除烟報即載有勸售戒烟藥者勿用嗎啡鴉片說蓋泰西名醫之言也惟本藥房之溥濟水並不用絲毫嗎啡鴉片入內故無論何人皆可試服即多服亦無妨礙且可救吞服生烟之毒載明仿單此易察者一也至問何以知其確能戒烟亦有一法可以立時驗明取溥濟水一盃中置鴉片少許攪之使勻其色變黑其味甚苦不待入口而已知為鴉片矣若照樣取溥濟水一盃入烟少許攪勻色亦略黑味亦微苦然試與他人食之則芬芳適口不知其中有鴉片也蓋鴉片之毒已為溥濟水所解並其色味亦化矣此易驗者二也據此即可知入腹內之烟毒烟積雖痼結甚深飲以此水不難立使勝滌淨但致戕太過又恐元氣受傷故宜按照仿單依序進服務使以漸見功一月半月自然而然斷癮不覺斯為盡善之法也此水功用詳神藥奇功告白服法詳吃鴉片之人不可不一試及以便之法爾告白分日登報價目一覽起碼如購十瓶可多一成百元多二成千元多三成等遞劃一每瓶皆套鐵盒封固可寄萬里上海白渡橋北仁智里十三衖括打藥房啓

乙卅一

包治內外痔瘡立奇功

廣東陳恒德堂始創熊胆珍珠人參蘆飛龍化痔丸此丸獨重用熊胆珍珠人參蘆專治一切惡痔服之立刻消患無形不遠還洋

凡患痔瘡之症雖風濕燥熱四氣所傷所致實肝脾腎三經虛損而成日久則生管成漏破孔穿腸膿血淋漓痛撓難堪本堂志在濟人不惜重資修合家藏秘方以真正熊膽珍珠人參蘆為主佐以舒肝健脾補腎行氣固本培元等妙品專治一切內外惡痔服之立刻定痛消管生肌硬塊化散根除蒂落再服一盒永不復發最妙者愈後非但永不再發且喜身强體健飯量加增屢試屢驗凡醫藥不能見效但服此丸藥到包能病除真化痔除根之仙丹也如重者宜服正號其功更捷每合正號二元副號一元〇假冒甚多購者認明〇外埠函購信力自給〇分設上海英大馬路萬康醫園劉門德仁里內石庫門廣東陳恒德堂謹啓

乙二廿一

上海嘉惠書林發售書籍

本局始創各種新書平價發售各省學堂應用時務格致算學新書俱已全備以及小說閑書尺牘地輿各書樣板放大字跡清楚外埠函購立奉酒資自給薦批格外克己名目繁多另備書目單略摘數種於左 資治通鑑補正十二元〇應試必讀七角〇國朝名臣言行錄一元〇綱鑑易知錄一元二〇綱鑑輯覽二元〇九通提要六角〇廿四史通俗演義四角〇袁了凡綱鑑一元二〇泰西事物通考七角〇王鳳洲綱鑑一元三〇經濟新論二角〇萬國公法二角〇壬寅直省闈墨四角五〇論海七元〇聖武記四角〇十九省地圖七角〇萬國地輿圖四角〇直省地輿圖六角〇亞東亞細圖五角〇坤輿地圖五角〇正續東萊博議四角 外埠分寄江西省城點石齋介記發兌上海四馬路口南畫錦里嘉惠書林告白

乙廿一

始創真方 人參鹿茸靈芝野术海狗腎汁龍馬酒此酒大補身體 壯陽種子奇驗無比 暖腎固精神效莫敵

廣東宏仁堂始創參茸芝朮海狗腎汁壯陽種子龍馬酒萬分靈驗與他家之徒託空言毫無實效者有天淵之別一試立分玉石無庸細述

壯陽種子之藥到處皆有而往往不能見效者一因未精製煉二則無真方藥之故欲求如本堂所製龍馬酒之頃刻可以見功不獨絕未之見且絕未之聞蓋此酒製煉固比衆精真而用藥尤比衆認真其功用之神奇好在可當面試驗如逾二刻而效者非但不足為奇且可原洋奉請若非實有奇效焉敢誇此大口無論體質强弱年紀大小只須略飲少許立覺髓充精滿神完氣足雖衰弱老翁竟可轉弱為强晚年得子況少年歟之其精力之强盛不言可知且藥性補而不燥滋而不滯絕非霸烈宣淫之品故日飲一杯弱者立能轉强老者無異少年久服烏鬚黑髮齒落重生補命門堅筋骨培元固本開胃健脾去濕追風滋陰養血凡諸虛百損五勞七傷夢遺滑精腰酸腿軟等症服則立愈真延年却病壯陽種子第一奇藥也大瓶四元小瓶二元雙料加倍如用雙料則藥力大而取效愈速如購十瓶九扣〇參茸芝朮海狗腎汁壯陽種子龍馬丸每料雙料廿兩廿六元每兩二元功同酒單料減半〇外貼煖腎壯陽種子膏更妙每張一元二角調經種子即孕丹每料八元〇北冰洋真正海狗腎每條十元如假退換廣東宏仁堂鋪分上海丹桂戲園南首朝西轉灣正豐街中市便是假冒甚多認明牌號地址勿誤函購送書為憑以防假冒遠路託郵政局匯銀函購滬友代辦最要信局不可靠至要至囑

乙廿二

寶善齋新書莊石印三通纂要類編

方今考試以九通命題典章制度尤以昭代掌錄為重我朝三通卷帙繁重學者皆望洋興歎昔呂黎有言纂言者必鉤其元紀事者必提其要武進黃君子逸博洽多文淹通時事爰取皇朝三通分門八分類目四千一百二十有九件分繫不漏不支現經本莊禮延名宿詳加校勘石印成書每部實洋二元四角廉值善本誠為藝林必不可少之書允宜家置一編書已存案翻刻必究如蒙賜顧祈向上海棋盤街北首本莊購取

乙廿一

投時利器

本齋開張三十餘載歷年所出書籍類皆精益求精用能海內風行洛陽紙貴至近年新學日盛尤講求經世善本除殿板官板外所印各種類皆校讎縝密不惟魯魚帝虎可免貽譏且墨跡鮮明紙張潔白能使閱者一目了然絕無近日他家所印模糊不清之憾今將切於時用者若干開列於後以備閱者採購計開

殿板圖書集成 官板二十四史 正續國朝先正事略 通鑑輯覽 羅氏史要 御纂五經備旨 胡曾二公要略 翼教叢編 足本三通考 洪經 筆紀 普通經濟策要 四書五經新義 中外大略 經濟新論 雍正硃批諭旨 十七史商榷 寓信必讀 五經彙解 史記 五經備旨 西學四種 湯輯盛世危言 萬國史記 日知錄 廣治平略 橫行九通 皇朝直省輿圖 四書五經義策論 蒙湯氏策論 聖武記 鳳雙飛前後傳 歷代史論 倘友錄 士禮題跋 校邠廬逸箋 賜顧者請至棋盤街本分局購取可也

點石齋啓

乙廿一

上洋藻文記五彩石印局

本局開辦有年久已中外馳名特請名師圖畫五彩套色素稱獨步專印各省錢票絲牌紗牌月份牌招紙仿帖等件精印名帖各種書籍發兌近有無恥之徒假冒牌號抖攬套色五彩貴客恐未週知特再聲明如蒙光顧請移玉東棋盤街七十九號門牌石庫門內面訂交易庶不致悞中外經濟政治彙考西學政藝通考四書古註羣義四書王大全新學繪圖三字經鑑撮娃氏倘友錄初二三全集

乙二三

上海英界補天藥局

偽藥欺人天誅雷殛 服法功效另洋仿單 藥不效驗包可退換〇開設四馬路大觀樓隔壁一百八十一號門牌

諸葛行軍散每元四十瓶〇飛龍奪命丹每瓶洋四角〇順氣化痰丸大瓶一元〇立止赤白帶丸每瓶洋一元〇調經種子丸每瓶一元〇梅花點舌丹每匣半元

虔製辟瘟丹每錠洋一角〇純陽正氣丸每元一百包〇馳名萬應錠每匣三角〇紫金錠蟾酥錠每錠洋一角〇玉液金丹每瓶洋一元〇自運毛燕官燕木白耳

八寶紅靈丹每元七十瓶〇藿香正氣丸每包十四文〇小兒回春丹洋二角半〇一筆勾離宮錠每錠洋一角〇勝寶女金丹洋一元正〇大山吉林人參高麗參

人馬平安散每元一百瓶〇天中救急茶每元百六十〇秘製化痔仙丹洋一元〇琥珀汞淋白濁丸每瓶一元〇惡核瘰癧丸洋一元正〇各種藥酒膏藥諸品膠

時症白痧散每元七十瓶〇急救痧藥水小瓶二角半〇光明還睛丹每瓶一元〇八寶犀黃丸每瓶二元四角〇海狗腎種子丸一元正〇自運真馬寶化州陳皮

麝香痧氣丸每元一百瓶〇靈寶如意丹每瓶洋二角〇五鞭種子丸大瓶二元〇小腸疝氣丸每瓶洋一元正〇濟陰坤柔丸每瓶一元〇六神丸叉喉科八寶丹

開竅臥龍丹每元一百瓶〇天中午時茶每匣洋一角〇止痛止帶丸每瓶一元〇真正珈楠香末每瓶一元正〇扶陽乾剛丸每瓶一元〇丸散一應俱全

乙卅一

新輯五洲列國憲政彙要一百十八卷特色書

四套價洋六元○御批通鑑綱目附明紀○御批通鑑輯覽○湖北武學全書○湖北算學○湖北體操學○幾何學隅○星軺日記類編○繪圖國文初階上下編○皇清奏議彙編○丁曾奏議合稿○春塘芻論○姚氏國朝文錄○紫陽校士館課藝○史論彙選○精選加評足本壬寅直省闈墨方今有用新書名目繁多不及備載另有書目取閱賜顧者請移玉至蘇申南北掃葉山房購取可也

護身至寶

安利醫生秘製專治百病神效虎骨衛身膏藥其力甚大不論男女老少奇難怪症無不藥到病除舟車易帶官禮更宜外埠託郵局函購最妥此膏培元固本却病延壽有洗心換骨之妙起死回生之功通念四道血脈鎖卅六道骨節有病治病無病貼丹田命門二張一切毒物不敢近體登山行船無瘴嵐頭暈之患妙在香氣四射經月不散久貼百病不生冬月手足不冷夏日身體不熱男子鬚髮不白婦人能多生育功效奇捷幸勿輕視統治各症列左○遺精白濁○經期腹痛○赤白帶下○小腸疝氣○內外痔瘡○新舊瘧疾○咳嗽冷哮○傷風頭痛○臌脹痞塊○左癱右瘓○手足麻木○筋骨疼痛○腰膝酸軟○心肝胃氣○肚腹飽脹○泄瀉痢疾○以上各症均按穴道貼上即愈功用

零售價目每張一元每箱廿四張計洋廿二元外加錦匣賜顧者認明此膏系用紅綢包裹上另蓋印記以防假冒　上海四馬路望平街口大陸公司經售

京都天寶齋　經驗良方　毒門聖藥　惠人甚廣

京都天寶齋　天下馳名○經驗第一○異人傳授珠黃八寶化毒丹○包愈男女一切楊梅結毒限日全愈永無後患

此丸乃本齋獨得異人傳授真方重用眞正犀黃珠粉血珀極品上藥泡製久練成丹專治男女楊梅結毒橫痃下疳小便皮破腫爛一切毒門無論初起染久包可限日全愈如前醫不精服藥不愈誠庸醫圖利不顧人之性命攸關獨用輕粉升藥倒提丸等當時立愈乃毒氣內閉逢春又發四肢痛酸甚至鼻塌髮禿紅斑起點皆緣毒藏筋絡且必染妻絕子其害非淺餘毒未淨其患不休此實醫者未得方遞患者豈望安全今本齋不惜重資修合濟世染者即將此丸服下立刻止痛消腫去毒凡極重極危之症服藥一料立可全愈價雖略貴而效足值當能掃除骨內一切毒氣且能生育無害屢試屢驗必發必中輕者五天全愈重者七天絕根如用倒提丸輕粉升藥雷硃火焚凡誤染此毒者雖諸醫束手危險萬分請嘗試之方知本齋藥靈方眞之功也○每料價洋十元每瓶洋二元○另有珠黃下疳散每瓶洋七角如男女下疳腫爛臭陽物臭爛成筋縷爛去半節搽此散立見拔毒去爛生肌止痛保復原形仍可生育得子此乃第一神丹也○立愈琥珀五淋白濁丸價洋一元○鋪分上海二馬路中市西鼎新里口石庫門內便是

論鴉片烟毒有漸除之機

中國之受烟害無人不知其烈矣然默參消息此中殆有數存何則考鴉片烟之來中國起自前明祇以備藥籠之一品其性澁濇有止瀉止痛之功西人運載而來原非以此害中國也而中國之人之吸食成癮因一二人倡之於先遂使閱百餘年來有數萬萬人沈溺癖嗜之于後此其故誠有難於索解者矣然而產烟者印度而印人未嘗受害販烟者西人而西人亦未嘗受害而惟中國則流毒至今謂非有數存焉不得也嘗見某說部載我朝定鼎之初有人病歿越日而甦述其所見謂至一署門外書黑局二字入其內見有無數人書寫冊籍詢之旁人為言此乃中國之刦運也受其刦者自王公貴人以至市井負販之徒無一不有冊籍備列受刦人之姓名貴賤各以類從用綢綾以及色紙裱作冊以為分別如應受此刦則名載冊內臨受生時先到此處飲以黑水一杯因並指示堦前排列數缸載水如墨謂之曰此即受生時所飲之黑水也現受刦者已陸續降世故此抽日來趕造冊籍幾無暇晷云云其時鴉片之毒尚未流行其人越十餘年而死死後十餘年而烟毒漸起親故遞傳其語至是始悟黑局黑水之現即指烟毒其事雖屬無稽然孟子曰莫之為而為者天也烟毒之害中國誠莫之為而為則謂之為刦數亦宜道光中葉林文忠公督粵時憫烟毒害人之深因以峻法重典欲一潮而盡除其害卒之烟不能禁而邊禍以興是則時有未至人固不可與氣數爭衡也自是之後雖屢有建議禁烟者無奈皆不得善法惟近時日本管轄臺灣有禁新不禁舊之舉其法如遇已成癮者但令報名註冊歿則除去惟未成癮者則嚴加懲戒不得偶然嘗試烟由官售孰吃孰不吃可以一望而知故數年來烟害已有漸除之勢顧其法祇可行於臺灣一隅之地若中國地廣人多亦照此法而行將有不勝煩者且既嚴禁吃之人即不免假手差吏搜查而有藉端勒索等弊矣雖然物極必反盛極則衰天下斷無不可剗除之害當鴉片之流行中國始於雍正而盛於咸豐因咸豐時鴉片既歸正稅禁令不弛故吃遂致毫無顧忌然查其時烟價甚廉所費無幾即可為消閒遣興之助故人皆樂嗜也近日印烟歉收烟價增高其在內地者每有改吃川雲等土烟已不下十分之七而各省叉因攤償賠項創辦膏捐膏引皆捐自吃者是烟價日重不知何底當此百物騰貴謀生路窘凡已成癮者迫於孔方有不得不日漸減輕之勢而未成癮者因之亦未敢輕於嘗試加之新政舉行各直省所設學堂凡吃烟者皆不得與考整頓軍制凡吃烟者皆不准投充使各省督撫大員更能詳誡屬員勒令斷除如犯即不予差缺如此則工商負販之流既以生計艱難不禁而自絕而士兵官場又以不得謀事而自知痛戒即間有一二痼癖已深樂此不疲者然由少而壯而老死俟之數十年後亦有盡絕之時吾故曰中國之受烟毒固有數存而時至今日則刦運轉機之秋有可為之操分而待也

是論詳洋千餘言舊歲已登廣報矣林雨報章俟創辦富強戒烟善會已經三載幸無流弊又遨各大憲通飭曉諭年餘以來逐日推廣終惜無大塊文章以提倡之伏讀具紹不禁擊節三嘆論中詳述日本之于臺灣禁新不禁舊之法中國如照傚之與本會相輔而行未始非烟毒漸除之一更大轉機也敬謹錄刊以當木鐸　上海富強戒烟善會孫瑞錢湖甫謹註

新譯西學闗鍵

是書專論天文力聲熱光磁電氣化之學設為問答由淺及深窮源竟委為匯報館教士綿譯經兩載有餘而成八卷特議宏通繪圖精細本局商請藏本付諸石印幾經校正亥豕無訛誠應試之饋貧糧訓蒙之益智機也裝成四本計一函價洋一元五角新出致科叢書價洋五角永嘉先生八面鋒價洋二角增廣尙友錄統編價洋八角九通序例全錄價洋七角

泰西事物叢考

是書分為八卷曰天象地輿考曰生物氣質考曰人類考曰八事物考曰雜藝器用考曰草木考曰鳥獸考曰魚蟲考無事不詳無物不備精理名言兼附圖象為匯報館教士撰著本局商請原稿並延名儒重加編次條分縷晰閱是書者雖不出戶庭而五大洲事事物物瞭如指掌誠文場之寶筏學塾之金鍼也現已出書訂成八本價洋二元四角

泰西古今名人傳

泰西學問政藝與中國殊而哲后名臣鴻儒俊彥何代蔑有學者於千百年來海外諸名人不及知其姓氏識者病焉是書為匯報館原本本局以全豹未窺屬友人博采外國古史諸家舊說自洪荒迄今茲集腋以成六卷釘作四本以時代為次并于目錄中標識功德才藝繪圖精細開卷了然有目共賞現已出書價洋八角翻印必究　上海鴻寶齋書局

昌壽里積山喬記書局

開設新馬路陳家浜設立石印機器等件一應俱全近年以來朝廷百度維新詔立學舍注重求才專尙實學本局不惜重資購辦上等各件精益求精如蒙賜顧不拘大小各種書籍印刷均當格外克己以廣招徠　八十一號門牌　本局開印正續資治通鑑○御纂五經○康熙字典○海國圖志○萬國輿圖○直省闈墨

麥邊行東謹啟

謹啟者小行長江一帶行輪事業今歸與日本郵船公司為業緣小行是英一千八百七十六年設立至今將及三十年矣歷蒙貴客賜顧實深銘感想日本郵船公司久立申江信孚中外堪辦理行輪規例素稱熟手尙祈貴客仍賜惠顧惟賓主和洽生意興隆敬為預賀也此告　光緒二十九年五月二十日英一千九百零三年六月十五號

日本郵船公司添設長江行輪

謹啟者本公司將麥邊輪船棧房碼頭承接辦理在長江各埠新開航路自日歷六月十六日即華歷五月二十一日為始行駛輪船凡五日一次在本公司碼頭啟行所有裝貨搭客謹慎從事水腳公道招呼週到以期仰副盛情想麥邊公司在長江行駛輪船三十餘年以來素蒙各埠貴客稱賞今本公司接業之後各事均照麥邊公司一律以答諸客高情也謹此佈聞　日本郵船會社啟

禮拜五拍賣

准於本月廿四日下午
二點半鐘在本行拍賣
大英條頭包六十箱笠
衫數十打照相茶杯六
箱漬碌紅塊絲青蓮
碰灰顏料七箱及生色
品藍青淨得廿箱呂
宋烟二百箱埃及香烟
四箱草帽數百件風扇
籐椅食廚冰箱外國要
器餘貨等不計此佈
三馬路元芳洋行啓

禮拜五拍賣

准於廿四日十點鐘
在本行拍賣銅床舊
木器椅子式房間式
酒架大菜檯梳粧檯
面湯臺玻璃白搭盅
雪茄烟火腿洋琴留
聲機器油畫鏡電燈
餅乾各色花子蛋殼
發數千只象皮輪盤
腳踏車大小各色毛
巾餘物不計此佈
瑞華洋行啓丙

香港太古糖局

車糖出售

本行由港自運BA
嘜五溫B嘜四溫
半CW嘜四溫二五
叉嘜四溫叉嘜三
溫七五H嘜二溫
車糖出售如貫
客欲買所請到本
帳房面訂買定即
收定銀如過期不
出將定銀罰去特
此佈聞上海老太
古洋行謹白

禮拜五拍賣

裕泰洋行啟

廿四日十
點半鐘拍
賣漂布等
貨屆時請
來面拍可
也此佈江
西路五十
一號門牌
裕泰洋行
啓
甲

禮拜五拍賣

准於廿四上午十點鐘本
行拍賣磁器茶色數十打
西洋毛巾大小拖鞋白汗
衫香塊皂條頭皂墨水缸
火腿白蘭地酒立口酒罌
克酒大小玻璃杯高腳杯
大餐盆湯盆點心盆花地
毯畫鏡檯燈梳粧檯山抓
檯寫字檯椅子色東洋車
腳踏車小囝車以及另星
雜物不計此佈丙
瑞昌洋行啓

禮拜六拍賣

魯意師摩洋行
始創自同治十二年即
英一千八百七十四年

准於廿五日十點半在本行拍賣各種中外書籍字典等件不計此佈
魯意師摩啓
丙

禮拜六拍賣

啓者禮拜六即
廿五日十點鐘
在本棧房不限
價拍賣各色海
馬牛牌無牌獅
牌龍牌象牌等
呢各種以原布
以洋標洋紅標
大紅嗶嘰金花
桌衣等貨此佈
義記洋行啓
丙

禮拜六拍賣

准於廿五日
十點鐘在本
行拍賣斜器
花藍花瓶罏
子鉛筆洋酒
洋鎗銀箱鐵
床木黑消有
水漬串鐵盆
五十餘箱什
物不計此佈
瑞和洋行啓
乙

禮拜一拍賣

魯意師摩洋行
始創自同治十二年即
英一千八百七十四年

准於廿七日十點半
在本行拍賣面湯色
各種料器銅電氣燈
書櫥寫字檯衣櫥鏡
檯各色吃食洋四大
小藥匙叉黑柄籐椅
茶檯布料大菜色火
油爐皮尺千里鏡絨
衫襪手套各色樣子
什物不計此佈
魯意師摩啓
丙

賞格

是月十五
夜竊去長
樂里本行
茶棧房招
牌一塊如
通信拿獲
者酬洋十
元八贖送
到者酬洋
廿元決不
食言天實
洋行告白

嫩面玉容散

此散治男女面
上油膩黑氣烟
色酒刺雀斑晴
膊等患每晨搽
擦自然嬌嫩滋
潤滑秀眞聲額
妙品也每瓶三
角每洋照拆四
瓶
上洋二馬路中
市京都天寶齋
慶是

禮拜二拍賣

魯意師摩洋行
始創自同治十二年即
英一千八百七十四年

准於廿八日
十點半在虹
口崑山花園
第六號拍賣
一應住宅上
等木器紅木
傢生磁料器
洋琴畫鏡家
用什物不計
此佈
魯意師摩啓
丙

虹口中西書院

本書院准
於閏五月
初一至初
九掛號當
交定洋五
元初十考
新生十三
解館七月
十八開館
監院潘愼
文啓
乙

西樂大菜

啓者本行開設
有年食物精良
坐位寬暢久已
膾炙人口毋庸
再贅准于今夜
七點鐘至十一
點鐘新添西樂
諸君賜顧者每
位一元請于七
點鐘至大馬路
泥城橋西一號
房子金隆告白
乙

告白

前晚于二三友
人至泥城橋金
隆番菜館坐位
雅致應酬周到
食物甚美并有
西樂以娛耳目
與海上各番菜
館大有天壤人
間之別凡食口
福者莫可錯過
也
齊清泉啓
乙

聲明奇物

客丁自襄陽來者攜帶一物名曰鏡
水鏊其來歷光緒六年獲於襄陽府
寶登河漁人之手彼時過客有一識
者言係神禹治水時鑄之以鎮江湖
之氾濫俟數日沿河之田果把數百
畝足見客者之眞識此物也於是漁
人遂以此物贈敬彰鎭軍家詳其獲
此物之意主人異之即納之千金當
償漁人迄今二十餘年人往物在而
今識之者亦罕遂登諸報以俟識者
主人想亦求善價而沽之意云攜此
物者寓名利棧四十號內
乙

聲明蓋印

小號與各
寶號往來
銀錢貨物
須送至帳
房蓋印為
憑否則向
經手自問
與小號無
涉此告
洋行街謝
成利號
乙

C H A M B E R L A I N·S M E D I C I N E S·

曾伯廉各藥料

醫生云小孩
曉嗽夜晚更
甚及哮嚨之
症痰在喉間
不能路出即
用曾伯廉所
製之咳嗽藥
服之病即可
鬆動發嗽滿
止痰亦易吐
曾伯廉所製
咳嗽藥治服
有效決無危
險之事

發痧一症須
立時醫治不
可稍緩為此
家中應儲曾
伯廉痧藥此
藥可隨便用
之其中並無
毒物無論小
孩成人用以
治痧別無他
患

曾伯廉所製
止痛油為至
妙之劑無論
入身因何疼
痛散之立刻
可止類子生
硬風經疼痛
筋絡疼痛骨
節不和諸病
因曾伯廉所
製止痛藥油
數之眞絕好
方法

分寄各藥鋪出售每小瓶洋五角大瓶洋一元
上海新曾隆洋行總經理

錢義昌鐘表號

本號在上洋棋盤街
開設有年專辦各國
名廠製造各式金銀
鐘表六樣八音洋琴
留聲機器時式表鍊
大小千里鏡西式表
鏡修理鐘表器具表
內物件一應俱全價
值公道凡一仕商賜
顧者請認明本號招
牌庶不致誤此聲
明主人告白
乙

遺失止兌

三月初二泰德順
支純太洋一百元
三月初三慶豐支
義昌二百元三月
初五同益支乾元
洋二百元又協昌
支源成洋五十元
共洋五百五十元
已經關照各寶莊
以作廢紙不認特
此佈知
乙
川沙公大申

失票聲明

今遺失文豐
利支正泰莊
廿五號五月
廿九期九八
元一百廿七
兩已向前途
聲明作為廢
紙如有人拾
得還者是
當重謝決不
食言
乙
瑞生和莊

二十八天售出 兩個湖北頭彩

豐民錄批發

四十九會第一名蘇州陸烟雨
五十第一名寶善街晉昌土行

天成 上海 大得成

江南票分
條六角正
湖北票分
條七角正
浙江票分
條三角〇
廣東票分
條一元信
賺指明新
老北門西
吊橋堍
利益仝孜

聲明

泰昌恆印花坊前係胡
朱宋三姓股開於庚子
年朱宋兩姓出歸併
與胡姓獨開緣有妻弟
備傳慶在坊學不守
妥分私取蹤布及前首
議單朱朱二姓退股單
因念親情不追恐其在
外別生枝節私立票據
等情概與本坊無涉議
單退股據均作廢紙泰
昌恆元記胡大高特白
乙

日本郵船會社

啓者本公司弘濟丸
于廿五日即禮拜六
早五點半鐘開往長
崎神戶橫濱由長崎
接續本公司輪轉運
釜山仁川元山海參
威等埠小包收到禮
拜五日午刻客票賣
到廿四日五點鐘止
倘各寶號裝貨搭輪
者務希早臨為幸
日本郵船會社

找尋逃馬

茲者小行有
監青馬一只
於前晚八點
歸在新開路
走失如有人
知其下落新
送至本行容
當酬謝決不
食言特此佈
告
龍飛行啓
乙

京都天寶齋

中外第一耳聾丸

耳聾丸一藥市上售者雖
多感有稍瘥之功實無復
聰之方惟本齋選藥以驗
而知其竟方以試而知效
秘製是丸廣濟世人無論
男女老幼遠年重聽服丸
一料當能轉聾為明忠者
請速試之始信中外第一
也每料一觔洋四元每盒
洋一元鋪在上洋二馬路
西鼎新里庫門內
乙

勞咳嗽潤肺燕窩膏

豁痰止喘 吐血斷根

此方藥味純真用上白官燕
煉成藥膏不拘男婦寒咳熱
咳或連咳數十聲或痰繞氣
喘或咳傷肺膜或嘔血痰血
勞傷吐血產婦肺癆陰虛癆
瘵名醫束手者早晚開水沖
服四錢立能潤肺清金化痰
止咳定喘療虛吐血立止斷
根之妙品大盒二元小盒一
元〇化痰止咳丸二角上洋
自來水橋北四百卅二門牌
廣東老益三堂監製
乙

廣東寶鳳凰戲班

前遊南洋各埠演唱京蘇行
頭廣東顧繡深蒙紳商稱
許今初臨海上滬價揚名本
班專接堂戲唱班不論茶樓
酒市衆會賀慶壽及新張等
均可承接依時不慢見者莫
不賞心悅目大有可觀如蒙
諸紳商賜顧格外從廉請
移玉至北四川路公濟醫院
對門諭問本班主人訂可
也
廣東寶鳳凰班主人敬白
乙

歇夥聲明

啓者錦記紙棧向設
南市郎家橋歷用朱
子生為經手去年以
來閒務多端以致東
夥不洽端節停歇查
詢子生名下往來私
帳據云並無私蓋圖
章及銀洋等票在外
倘或如有瓜葛均向
子生自行理處於本
棧無涉事關大局特
此登報聲明
乙

和興洋行

啓者小行開
設以來承蒙
貴客定貨向
稱許可小行
開之益增愧
服今惟有精
益求精以副
諸君子之雅
愛如蒙光顧
無不格外克
己限期無悞
特此奉聞
乙

嗎啡出售

今有正號
獅馬白紙
老牌嗎啡
批發如貴
客欲買者
請至拋球
塲南首新
向
藥彰號慎
泰號發售
乙

先正墨寶

同德堂主人雅鑑

絳雪真傳

寶熙題 乙1919

京都同德堂鑑

藥到回春

刑部左侍郎黃鈺題

京都同德堂有限公司

極品花露艷容粉

市上香粉多搽面色必傷香粉專供肉用本質珍貴芬芳細膩其氣較麝更幽雅且能去皮膚之蒼色故曰艷容徒取馨香潔白已也用水晶螺螄瓶裝官禮最宜大瓶一元小瓶半元上海英大馬路石路口京都同德堂啓 乙

大英醫院

各種時令要藥

保命衛身藥水 急救
時症藥水 秘製止痛
藥水 立治狐臭藥粉
神效汗斑藥 喉
痛藥水 藥片 瘋癬癢
癆藥水 烏鬚染髮藥
水避瘟瘦藥水 清
暑痱子粉 治蚤虱妙
藥立斃臭虫藥 白
濁止淋丸 拔毒下疳
散 婦人白帶丸 百
補固精丸 甲

荷商好時聲明

啓者本行在英界二洋涇橋北境四號洋房樓上經理水火二險並運進口洋布及各式洋貨近年承蒙紳商惠顧日增月盛實有應接不暇之勢是以水火保險事務現下分歸何明生經辦凡在本行經保之家無論何人經手均當一律兼公辦理並欲再行推廣如有人能攬水火險者並各處有事見委均請每日上午至本行保險帳房內面商自當格外優待火險分行仍在寶善街錦潤堂內水險分行二馬路泰和里葉愼卿經理又法馬路東首德銘里尹鶴林經理以便惠顧水險隨時蓋印爲憑陸筱山錢紫卿朱雙榮均在本行經手火險事務併此聲明 乙

正豐永金號

本號開設上海小東門內長生橋西洋臺石庫門內專煉正字十足條錠葉金滿漢首飾兼售新法鍍金銀飾包用年限精造各省金箔青赤泥金洋廣翠毛五色法藍本號志在圖名貨眞價實如蒙貴商賜顧須認明招牌庶無錯誤 乙

同慶堂戒烟各藥

本堂戒烟各藥早以風行各省四遠馳名而一粒金丹加料製煉更爲靈妙批發定做無不克已光顧者請至陸家石橋南外鹹瓜街北口便是 乙

包好毒門永不再發

本堂重用犀黃珍珠西珀煉成十寶化毒丹專治楊梅結毒横痃下疳流注魚口陽物紅腫等症一服是丹當日可愈實有起死回生全功如久染餘毒逢春又發渾身紅班起點染及妻子宜多服是丹當能掃清骨內毒氣包可生育得子眞化毒第一靈丹也每瓶二元每料十元珠黃下疳散七角陽物腐爛搽之立刻生肌拔毒珠珀五淋白濁丸洋一元上海三馬路新寶和里四弄交易 乙

勝家縫衣機器公司

本公司縫衣機器每年可銷一百五十萬部之多早已馳名天下且在一部車上可做盤切摺縫打襉等花樣針線比手做更爲堅固能包用五年修理不取分文並有婦女教習可能到府教授一切做法概不加費機針及車上所用零星小件均有出售並可按月撥付計手車每月三元路車每月四元凡仕商賜顧者請駕臨英大馬路第十七號勝家公司面議可也 乙

始創龍涎香戒烟丸

啓者本齋秘法創製龍涎香戒烟丸三十餘載荷蒙○士商賜顧功效昭彰久已中外馳名遐邇信用近有囊用本齋龍涎香丸名希圖影射魚目混珠誠恐有志戒烟者爲其所悞用特佈告四方凡欲賜顧者千祈辨認招牌細嘗藥味庶免以僞亂眞也服法原方另詳仿單○廣東遐邇齋謹啓分設上洋三馬路 乙

寳順洋行保險

本行設申最先辦理火險歷有年數敝公司在外洋創立百餘年資本頗巨賠款迅速恐未週知爰特登報無論行號棧房財產家私一例可保價極克己倘荷見顧請至二馬路外灘本行帳房面議此佈 甲

老太古告白

倫敦格儲西火險公司

勞洽愛司具火險公司

巩喇定火險公司

啓者本行經理以上三保險公司事務現可代客保房屋棧房及各屋內所存傢伙生財貨物等保費格外公道本行更設經理處在寧波鎮江蕪湖九江漢口宜昌蘇州杭州沙市烟臺天津牛莊等處 貴客欲保者請臨面議可也特此佈告 丁二

修船覓攬

近有人談者金陵船廠龔觀察奉 督憲札委來滬估修外海艇船昔年之委員來滬估工向歸各營覓人承攬照例辦理因事隔兩載木料銅鐵人工等物無不昂貴該營以例價不敷無人承攬請仍歸金陵船廠修造觀察來滬半月滬江船廠開單估價者甚多雖細加考究非萬金之數無主承包此刻方知物料大漲已定主議價其修理之船該營亦需加價乃實在情形歷來辦此事者無有此番之認眞也聞前日將艇船調到吳淞隨帶司員赴吳驗看是日即返云加價過昂尚需禀明督憲方能行事各船廠皆云難辦無確者不與承包將來不識若何辦理 船廠公啓 乙

聲明拍賣

南新街一百四十號房客欠租逃走釘門後限前已滿茲再寬限三天倘仍延不清理准於廿五日二點鐘將所存傢伙盡行拍賣以抵租款特此聲明 公平經租帳房告白 乙

燕製除痰聖藥

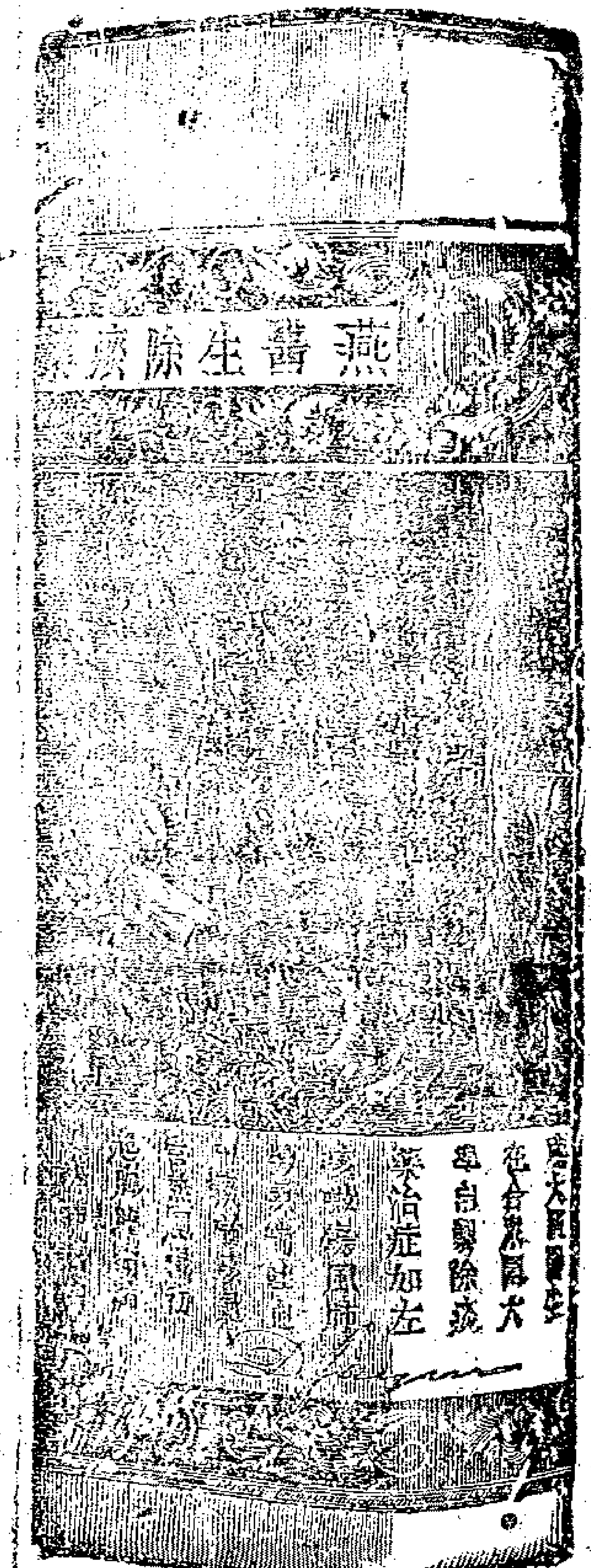

專治傷風咳嗽哮喘痨瘵以及一切悶脹氣管肺部各症此藥各大藥房發售每瓶價洋一元上海四馬路東首第二十一號門牌燕大關父子藥棧經理人謹啓 乙

價廉物美

今本號由外洋新到印書石洋墨可必紙等件廉物美恐各貴局尚未上特此佈告 鐘大橋柏記號 乙

五月廿三日匯票行情列左

銀行電匯銀票	二先令四辨士八之一
銀行現銀票	二先令四辨士八之一五
銀行三十天期票	二先令四辨士八之二
銀行四個月期票	二先令四辨士八之三五

五月廿三日進口船禮拜四

江天	輪船	由甯波	招商局
元和	又	由長江	怡和行
華利	又	由長江	麥邊行

五月廿四日出口船禮拜五

塘沽	輪船	晚往膠州	美最時行
戰陽丸	又	下午四點鐘開往鎮海舟山	日本商船公司
元和	又	晚往長江	怡和行
豐平	又	晚往烟台天津	招商局
天津	又	晚往烟台牛莊	太古公司
北京	又	下午往甯波	太古公司
海晏	又	晚往烟台牛莊	招商局
順和	又	晚往烟台天津	怡和行
吳淞	又	晚往汕頭香港省城	太古公司
淡水	又	晚往廈門	太古公司
普濟	又	開往甯波溫州	招商局

五月廿五日出口船禮拜六

蘇北	輪船	開往仁川旅順	禪臣行
弘濟丸	又	早五點半鐘開往長崎神戶橫濱釜山仁川元山海參威	郵船株式會社
滿洲	又	開往青泥窪旅順等處	東省鐵路輪船公司
華利	又	晚往長江	日本郵船會社
鄱陽	又	晚往長江	太古公司
江天	又	下午往甯波	招商局
海琛	又	開往福州	招商局

五月廿六日出口船禮拜

土陽丸	輪船	開往神戶	裕和公行
美利	又	開往長江	美最時行

五月廿八日出口船禮拜二

瑞泰	輪船	晚往長江	瑞記行

閏五月初二日出口船禮拜五

瑞安	輪船	晚往長江	瑞記行

寧波王文正書坊

三彩出售

浙江三彩十五會售與甬江糖行街嘉和糖行大昇糖行東門寶森布莊江東乾和鐵行古樓前同和南貨鋪廿條橋廣豐泰日新街元成烟店稅關前廣隆興廣貨店王文元筆店寧波太極圖書局立昌錢莊一首堂筆店仝啓 乙

富貴功名

雨廣賑捐奏准開辦本局奉委格外減成有志顯揚時哉勿失局設上海大馬路抛球塲耀華內施德之徐宇君謹白 甲

上海縣署瑣案 ○前日傅阿茂控稱小的家被胞姪榮春毆傷叩求驗明訊究縣主汪瑤庭大令研訊之下阿茂供稱小的有屋基七分數畝與姪合業本無田單近被姪串同瞿洪生盜賣與○閣局得洋銀二千八百元已收一千八百元小的欲向瓜分致被毆傷求恩究大令察得並無○契據諭候飭差查明是否稟覆核奪○唐書紳控朱章桂至縣控被其侵吞所欠洋銀大令研訊之下唐供稱朱係開平局某輪船上工頭去年九月邀小的合夥小的當即墊付伊所欠和記洋○三百元載明合同自後陸續籌墊至十月二十四日止除收淨墊洋銀八百餘元其時小的方患病伊往局中收得洋銀五百二十四元悉數吞用小的隨即與伊分拆及向索取一味恃蠻是以扭求追究許益卿投案供稱小的與唐親戚朱唐合充工頭之事係小的介紹朱供稱小的僅管工人銀錢出入由唐一人督理去年十月之杪唐因無力墊款與小的拆股小的並無侵吞之事大令察閱唐所呈帳簿祇有收數款項並無裝貨若干應收應發數目詰問何故唐稱此項工帳由朱履梁某經管大令飭將朱交人保出邀梁與唐結算明白稟復訊核○前日划船戶張銀發偕二十四圖地保沈妙金投縣報稱兒子金根因事上某輪船被管貨人馬玉珊推入浦江以致溺斃大令訊詰之下張關林陸海江二人投案訴稱當日小的等目覩情形茲特將馬扭獲請訊馬供稱小的係廣東人在天祥洋行為夥其時小的在船卸煤張立足不穩顛入浦中向求鑒宥沈保稟稱小的刻已訪查明張子確被馬推跌以致斃命大令將馬收押飭差協保打撈屍身日午後張等復投案稟稱屍身現已撈獲叩求免驗請將兇手究辦以雪沉冤大令准之飭即棺殮埋葬

馬路工程局瑣案○數日前包探黃量海解積竊陳阿三張阿四錢阿二並銷贓之陳寶生至馬路工程局總辦俞子文太守偕襄讞委員黃衡堂二尹略訊供詞暫行管押前日帶案復訊黃探稟稱小的查得陳等曾於四月初八日在公義碼頭船上竊得祝家橋人嚴子山所携竹籃將籃內洋銀烟膏悉數取去籃則拋棄路旁報由小的查見嚴領去今既緝獲求即嚴懲至陳寶生素不安分並未在小的處充當夥役陳供小的帮同緝案時雖向陳張等人騙取小洋銀三四角然並未爲之銷贓二尹判掌頰四十下交人保去陳張錢三犯移送邑廟過局禁押（陸阿毛與張金大因會款轇轕扭控捕房轉解馬路工程局黃二尹研訊之下陸供小的係無錫縣人在滬上爲鐵匠前者張糾合一會此次由小的得彩張不付給求向究追張供稱並無其事二尹判責二百板○包探黃量海拘獲竊取升吉里田松青家濕衣之向阿生解案請訊黃二尹向之研詰供認不諱遂判責二百板以儆○某號巡捕拘解餅師毛愛生到案稟稱伊深夜即毆茂堂家之門致起爭端請即訊辦殷供稱小的在十六鋪橋南塊河南中茶樓執事巳在門外設餅攤屢次滋事前晚一點鐘時由外歸來任情滋鬧求恩究辦二尹向毛申斥數語諭以嗣後不得深夜在外逗留○包探黃量海拘獲竊取楊福堂船上布篷之戴阿友解案請訊戴供小的係福建人是晚在楊船上暫假一席地棲身並未犯竊二尹判掌頰四十下

英美租界公堂會訊案 ○奧商瑞嘉洋行主投本管總領事署控稱商人曾向華人陳大文定購貨物陳於收銀後不將所定之貨照交等情奧總領事許乙詩君即據情函致公廨讞員孫建臣直刺准之立飭將陳提到前日午後會同許君升堂研訊瑞嘉行主投案聲稱商人前向陳定購頭髮等貨付過銀四百兩除已收各貨外頭髮歷久未交屢次向催始得交到然與原樣不符因之不允收受令交還所付之銀伊一味游移向求追給陳延律師雷滿主控直刺向之推鞫陳訴稱洋人所定之髮小的早已購就安得與原樣不符乃伊欲小的付還價銀叩求明鑒瑞嘉行主又稱陳既無銀兩可還必將著實憑據作抵否則務請押追直刺商之許君著將陳交人保出措資候下禮拜四復訊定奪

英美租界晚堂瑣案 ○周哲如控殷守謙積欠土價等情前晚讞員孫建臣直刺升堂研訊周[illegible]小的向在臺惟沙遜等洋行當跑樓之役殷倩小的購定大土一百二十二箱小的當向土行十四家分購不料殷有意倒閉致被[illegible]懇究追殷供所欠[illegible]家土價現已央人緩頰以四折歸償不日即可稟求銷案至周處土帳照小的核算向應令彼找出銀二千餘兩蓋此事實係空盤交易也尚乞寬臺明鑒直刺飭仍還押候照會土業董事秉公核議復候察奪○殷菊亭前控孫金相欲騙書籍等情時張柄樞司馬未解讞篆訊明一切著孫措繳洋銀八十一元迄今日久置若罔聞前晚直刺升堂提訊孫稱小的一時無力措銀求恩寬限直刺准展限半月將洋銀如數繳案書籍先給殷具領

英美租界公堂瑣案 ○包探張天林解黃金仁即黃阿金及其妻楊氏到案稟稱伊等夫婦建造房屋佔及英商愛爾德之地向之理論反被毆傷控經大老爺訊明管押茲小的特將地保周文邦傳案請訊黃延律師台佛司投案聲辯襄讞委員魏鵠大令商之英總領事署白繙譯官以原告係英商著將黃暫行管押楊氏交人保出候禮拜一與英總領事署繙譯官廸比南君訊奪○包探陳金標解張培生到案稟稱此人前曾犯竊今又行竊吳阿嗚家烟槍等物報由小的拘獲解請究懲大令判責三百板遞解回籍○周丫頭誘騙李梅根之女寶與朱銀槎家控經保甲總巡朱森庭明府派探役王榮培獲諸租界中送交包探米順解案請訊朱投案訴稱此女以洋銀八十五元購得今已不願究追大令著將一干人給王保帶回請明府訊辦○包探寶如海劉光震同解妓女崔三寶及鴇婦陳查氏到案稟稱此妓經其夫倪承與賣與陳鴇處操皮肉生涯近因病勢纏綿不能作夜度娘乘間逃出陳鴇報諸捕房捕頭令小的等人緝獲送請訊究陳鴇呈驗賣身據倪供小的賣妻屬實大令判責三百板枷號一月崔妓發濟良所調治陳鴇從寬開釋○包探倪順泉解李順寶到案稟稱此人行竊王月福所開店內花布十餘疋報經小的拘獲請即訊追大令判責五百板追賠洋銀八元

美租界捕房紀事 ○昨日清晨梁上君子陳阿成不知在何處竊得自來水管若干行經吳淞路適爲包探倪順泉所見連贓帶入捕房捕頭令押候解送公堂稟請讞員孫建臣直刺懲辦○昨晨偷兒褚阿大潛入蘇州路某姓家竊得衣服若干件攜之而出適爲某號巡捕所見拘入捕房捕頭令押候解送公堂稟請訊辦○昨日亭午僑居吳淞路之甬婦孫吳氏與比鄰某氏婦不知何故忽相扭毆嗣以各受微傷扭至捕房嘵嘵聲訴捕頭請知事起細微申斥一番釋之使去

上海六馬路仁濟善堂籌振公所施子英經收各處賑捐四月初一至廿日第一百四次清單 ○初一日李肯鶴善士洋二百元羅康子求慈親以下平安洋廿元○初三日求次子病愈免災易養人洋一百元佑資民洋六十元振德堂將中秋天香貲捐助二元○初四日鄭楚霖續募懺德堂洋一百元○初五日無名氏洋一百元求保平安人洋廿元不留名求妻及子病均求速愈十元無名氏洋一百角袁三房求病愈悔過子求次媳病愈人求孫女病愈平安人四戶各洋五元恆字桐捐錢六千文○初六日求次子病愈免災人洋一百元求兩子免災易養人求妻生產平安人各洋十元○初七日東海二善士延陵三善女各洋一百元○初八日邗江顧吳氏節省零用求翊病延年少恩生瞿朱氏三戶各洋十元無名氏五元○初九日金山陳芳居士彭洋廿元錢金氏求延年益壽六元○十一日張寄堂募助銀二百兩金善士陶鳳山各洋一百元不書名卅元金壽榮堂求病愈五元○十二日丁子欣洋四十十前錦心清一元○十五日汪迪君洋一百元汪遺德堂六十元永昌黎號廿四元隱名氏銅洋五十三角○十七日常康莊來紹興華記助[illegible]

合八五百元義善源班𡊮安山市陽縣二百元蘇州王存厚堂洋一百元顧葛姓三元倪毅豐倪聯豐各二元唐金蓮唐周氏各十角姜成成唐奎鋁各五角劉昌龍四角唐昆昌銅洋廿三角俞開秀洋一角○十八日滄縣館鑫記仙館無名氏許氏合洋卅七元許與周氏曹氏三戶各洋一元參棋書畫四角亦記二角嘯記潤記各二角○十一日周勤慈洋五十元永次孫女病愈八五元○廿三日沈襄生產平安兩子易養免災八十元唐敬業主八善書餘資四元吳淞顧隱名二元唐鳴球爲子進凶化吉一元德泰香記銅洋廿九○廿四日湖州章毅孫洋一百元來冊無名氏一角○廿六日康幼堂奕裕莊各洋一百元於腹剛爲長子下必愿洋十元○廿七日無名氏洋七元餘杭無名氏銅洋四元廿卜鑒人氏銅洋二元○廿八日鎮江寄未不要回信純號子洋四元又達靜子一元通光堂二元陳衡堂沈賞臣呂漕波孟戶各一元○廿九日朱貽訓洋四百元楊迎德堂五元稽瑞豐堂二元程春如堂趙瑞堂翁不留名三戶各一元○卅日陶楊氏洋卅元敬善堂一元○四月份共收元二百兩又洋三千一百六十元卅七四二五申元二千三百六十一兩三錢一分小洋一百四十四角申元九兩六錢七分七厘錢六十文作元五分三厘以上共收元二千五百七十一兩四分銅洋卅五元六角連前共收元十四萬八千六百[illegible]十兩七錢三分二厘除解各處振款不敷外尚墊規元三百四十兩八錢四分八厘存銅洋七十九元八角

新印鉛版各種善籍照碼折扣出售

孝弟圖說六角○小五義三角五○分類尺牘五角○快心編五角○隋史二角五○平鄰一角五○書畫譜三角○東征集一角五○閩雜記二角五○澆愁集二角○東樓記一角五○春融堂二角○青樓夢五角○小豆棚三角五○靈寶卷一角五○香䀹集二角○新增官箴要則一角八○官侯日記一角○使琉球記一角八○東池草堂八分○秦陷集錄一角五○瀛海尺牘四角○三國讖略三角○格圖叢說二角○文海披沙二角○襲隱餘談二角○四書講義二角○和約彙鈔二角○中東和約五分○中俄和約五分○瀛寰瑣記一角十○寰宇瑣紀三十○四溟瑣紀三十○紀載彙編一角五○訂調集錄一角五○醫林伐山二角○玉壺碎金三角○樂鄉齋叢說一角五○正續水滸四角○靈問證目抄一角○讀史探驪錄二角○驅睡軒贅言一角○尊聞閣試帖二角○硯云甲乙編三角○鎔羣異草初集二角二集二角三集一角○尊聞閣鄉會墨八分○有正味齋尺牘一角○六橋書屋尺牘一角五○詩句題解四集一角五集一角五○歷代陵寢備考五角○錫經書舍零墨一角○曾文正公家書四角又大事記一角五又求闕齋日記一角五又書札一元二角又白紙家書五種六角○海上群芳譜一角○妙香室叢話四角○東華紀要一角五○啓蒙讀讀七分○名賢尺牘七分○歷下志游八分○西廂記四角○暹羅紀略二角五○淞南夢影錄八分○息香尺牘一角二○籌海初集二角○戊子直省闈墨八分○嘯亭雜錄四角五○三國筆談八分○漫遊紀略七分○中西紀事四角○靈天餘二角五○蕉軒擷錄二角五○漢南雜志五角○夜雨秋燈錄初集四角五又二集四角五○續綏寇紀略七分○尺牘初桃二角○青註小倉山房尺牘二角○思益堂日札八分○三借廬贅譚三角五○瓜廬尺牘一角五○十粒金丹七角○醒睡錄三角五○欣賞齋尺牘二角五○風月夢三角○集錦尺牘一角○外科登堂八分○評註知悔軒尺牘一角五○筆耕齋尺牘七分○學稗一角五○燕京堂文集一角五○遠西便集一角○廿四年論旨錄本三角

三馬路申報館申昌書畫室發兌

奉揚上海暹羅大德通公司經理泰西贊醫士秘製補腎聚精珍珠牛髓粉於人有益世人欲強體廣嗣者請速試之

余孫卓如被成室太早萌芽已傷致染虛陰斷損陽不轉興經成瘵症十年醫藥終鮮見效不特弄璋未得且有壽元攸關幸去春見報載牛髓粉補腎聚精能治百病由此購服此粉不半月而轉紅潤飲食倍增一月病除體強陽能轉興上月孫媳已舉一子近來晚讀日夕不倦族弟年屆天命被卜烟癮大下元虛憊骨瘦如柴以致膝前荊條閒孫服牛髓粉後體強病除兼得一子亦購此粉一打堅心長服不半年身壯體健其妻亦懷六甲內經稟賦不充後天失調已患元神虧損山黃肌瘦頭疼目眩四肢酸軟步行艱難服此粉一月病亦皆痊由此三試三驗使余信益加信噫西醫製藥之靈格物之精中國之藥萬不及一此粉服則簡便價亦從廉誠濟世之神劑衛身之佳品刻余抱孫作歡飲水思源代傳方便寄語輔天 傳世之體弱乏嗣者得其徑也

山東登洲府張岳森書編

奏辦 湖北義捐彩票頭彩五萬元五月廿六日開彩

本局奉 湖廣總督部堂 奏明開辦第十六會額設票五萬張每張售洋六元中彩共一千五百零七號計七張有零中彩一張以八成零派出彩銀之高比各會司爲優准期五月二十六日在漢口開彩得彩紅票認本戶對號背核兌銀元本總局設在漢口鎮上海分局設在洋市久大碼頭背辦事○外埠往來信力票力本分局一概不付錢歸自給龍洋暨振款不進出○再得彩紅票如無本分局背戳圖章及長方上海分局小印者概不收兌因無票根可查也特白

奏辦 廣東恒豐公司奉飭彩票頭彩四萬元五月廿四日開彩

啓者本公司奉飭彩票係奉 大憲奏准開辦咨行各省 大憲及上海關道 憲准其內地一體通銷在所備案每設一萬張每張洋十元每條一元以八成派彩頗少彩多比各彩票爲優第十二會准於五月廿四日在廣東城西關衛邊轉營衆開彩屆時由 大憲委員監督以明公道而昭慎重如 貴客欲領請批發請移玉上海南市久大碼頭吉祥衖口駐滬分局購訂此佈

富強戒煙善會

傳方送藥 不取分文

上海富強戒烟善會

嗚呼鴉片之禍中國未有甚於今日之禍且烈也富者化貧貧者化弱弱者化病病黃金而偎終身其愚誠不可 每見嗜此之人高堂白髮深閨青春擲如陌路值窮途而痛哭惟仰屋以興嗟揭在志士仁人昔口勸誠奈一日之真癮難抵一生之操守至若錦綉才人雄貔武士或貪戀而曠功或因循而僨事凌辰未起久臥燈營之工晌午猶眠尤滅射彈之技可禍之烈毒之深有不堪言語形容者也本善會慨濟世之心數十年於茲矣直至辛丑始得善哉美至妥察當之法以林文忠原方爲宗旨酌爲增減取精去渣屏去烟灰土皮之類不入攻伐霸道之品每日定章施送不限人數不取分文無論年邁身弱皆得限日斷根毫無疾苦仰蒙 江 浙撫憲通飭各屬一體曉諭去歲又沐 兩江總督魏文忠公飭賜察核并準予集區區善念遍蒙 大憲嘉獎許可有加無已時深慚赧伏望 海內外諸大善士宏濟時艱各襄分會或集資運丸或索方自製俾得挽回其弱息或能共起夫沈痾則禍雖盛上烈猶有見除之一日所謂天作孽非自作孽之不可逭也掃瘴霧而覩青天撥浮雲而瞻皓月其在此舉本善會不禁跂予望之上海英大馬路石路口富強戒烟善會啓

皇朝輿地四言便蒙出書

是書爲蘇州孫稷鈞先生撰分經緯形勢據邑山川疆界道里方隅交涉八門兒討考證極爲精審評者謂爲高等學教科書不徒便蒙學之綴方人排印成帙連圖三十八張共訂四本已於本日出書每部售價洋二元四角整購從廉賜顧者請至拋球場慎記書莊江西路五十六號阜豐公司帳房方言三先生面訂可也

橫濱正金銀行上海分行新行鈔票洋圓

本總行創自橫濱一千八百八十年資本金洋二千四百萬圓公積金洋八百九十一萬元分設各國名都大邑廣有通交中國上海天津牛莊北京營設亦已年久今在上海分行新行通用自一元五元十元之鈔票洋圓奉准本國政府允行始于中歷十一月初二日起以便行旅經商之一助其外均用華文專備中國仕商樂取便捷 惠然顧臨者之用爲特布告仰曉

新式存單以及相與往來支銀簿集

各埠專辦銀行應有一切交易無不克已招徠存款俱竭誠實久蒙中國 達官易於通鉅賈交相稱贊本行格外精心研究接應 惠顧現由總行刊到新 俯鑒如欲存款在橫濱總行冊者半年期息五釐長年期息六釐如存款期滿准在橫濱亦取金洋上海取銀亦可如在橫濱存取換算則以日本金錢交付臨時註明定價如在上海則以元錠銀價交付應幾市面仙客上落於 貴客毫無耗損以昭平允如欲存在上海分行者長年期息五釐半年期息四厘半三個月三厘半逐日往來二厘半以副交易詞文之來直云爾其餘匯票押匯電匯票據業如蒙 惠臨請至本分行面訂可也

經理人長峰郎謹白

新輯十朝東華錄分類輯要

石印直行大字九通全書二百零四本每部實洋四十二元另備楠木箱三只加洋三元開售 皇朝三通續每部實洋十二元

博古通今爲儒者當務之急然中國歷代政治錄於史鑑者士人每多披覽獨 國朝政治實有未能暢曉玆東華錄一書爲我 大清掌故之淵藪欲博古而通今者無不爭先快覩焉十一朝全書卷帙繁重檢閱費時本局特延名儒擇其中有關緊要者分門別類彙爲一編有志講求者固宜潛心而考鏡乎且字體放大校對紙墨務求精工較之節本特爲完備另備楠木箱子加洋六角倘蒙 賜顧務請速購爲盼○中外政治策論彙編二十四本四函價洋四元八角○泰西藝學通致二十四本四函價洋五元六角○時務經濟通考正續集二十四本四函價洋四元八角○五洲政藝叢編五十六本六函價洋七元六角○中外文獻策論匯海二十四本四函價洋五元○經世文府四十四本四函價洋六元○□□文編十六本二函價洋二元 上海棋盤街南首寶善書局瑞文書局啓 乙□□

花旗銀行

本銀行創於一千九百零二年資本洋花旗金洋一千萬元現已收足六百萬元其餘四百萬元即日收齊總行設在美京紐約分行設在英京倫敦以及上海香港新金山新加坡呂宋橫濱等埠專理各國匯兌銀行應辦一切交易其餘各埠分行仍陸續設齊再行登報聲明以廣招徠如荷存款其息存十二個月者長年五厘存六個月者長年四厘存三個月者長年三厘每日結算者長年二厘特此佈告 甲□啓

廣濟公司江南義賑票頭彩叁萬元

本公司江南義賑票係奉 南洋商督憲奏奉 硃批首先創辦溯自呂宋票後本公司實爲第一歷屆開彩衆目環觀僉稱公正每次大彩係在何處及所得諸君均昭昭在人耳目是以聲譽蒸蒸中外咸欽較之呂宋尤爲馳名更非他票所及今復益從數將每票酌分十則以應諸公惠顧之雅意本公司內地各埠並無設立分公司第五十一會票已於五月十九日十一點鐘在本公司如法開彩所得彩號數經印有對號單分派以憑核對如有得彩之票祈攜到本公司收銀可也第五十二會票已印出二萬張每張分爲十則共得彩有二千四百張之多定期閏五月十八日開彩本公司發出之票如有中式之票憑票收兌此佈 乙□□

奏辦浙江善後彩票頭彩式萬元閏五月十一日開彩

本公司自奉 浙撫憲 奏明開辦以來通消各埠至公無私第十六會已於五月十二日當衆開彩紅票憑號單實足發洋今售第十七會票仍設一萬五千張每張改爲念則售洋五元彩額增至一千五百四十五張之多較他省之票容易獲中准於閏五月十一日仍在拱宸橋本公司開彩務祈 官紳士商屆期 光顧是幸此佈 浙省協辦總公司上海南市分公司啓 乙□□

廣東□□票頭彩□明□彩□發

四月三十日開彩第十一會票頭彩並七附彩及五彩各一張均由生泰亨號向上海恆豐分公司領出其頭彩第五千四百五十六號批由觀前恆豐號售與金太史衙吳君領佈得隨條史家巷盧號梅翁得四條共洋四萬員上附彩伯廟橋振泰洋半張閶門吊橋李源昌半張五彩第四千五百八十二號崇眞宮橋謝源謙號分條售出其餘小彩中者極多難以悉載得中諸君無不滿意然而小號實助 諸光著彩之易而且旺首推廣東票爲最 今售第十二會廣東票全張十元分條照售准五月廿四日開彩請即 惠顧財喜旺地 蘇州生泰亨號匯豐號全啓 乙□□

連捷何奇

戒烟奇品 最無害 最有效

源□二千年□向本公司情商包辦本埠情不下號把往來信件一切生意歸與該號經理敬此佈聞

夫鴉片烟之害人所共知傾家廢業不可枚舉但戒烟之藥林立以紙烟戒烟本醫士獨創之始有烟葉名曰司士姆萬揄納產在美國已久本醫士驗考此烟能戒鴉片烟兼治氣喘咳嗽痰疾除痰順氣加以王道民樂並無嗎啡土皮等物參樁物新法製成紙烟與有癮之人試過脫離苦海已有百餘人非但不思吃烟返見身體強健每癮一錢吃烟一支連吃十日自覺實爲無味不思呼吸利癮眞爲容易故敢出而問世方爲衛生戒烟名不愧也有此烟望勿觀望自悞請嘗試之方信本醫士之片婆心非爲射利願諸君早登覺岸則深所厚望也如有以上之病即無烟癮亦可一試立見奇效如蒙賜顧向就近之售處購買認明字樣西文發字爲要價目每包十二支取價洋一角外埠批發函詢本公司之烟久蒙八口有口皆碑詳記號與昇昌源金號原班回件其價仍照舊章英六月□情不下訂立合同歸其包辦三年如荷外埠賜顧請向法界馬路楊辭卿號及昇昌源金號 德商衛生公司啓 乙□□

新訂批分類歷代通鑑輯覽

自明詔而崇實學通鑑輯覽一書千端萬緒往往讀之茫然若未分門別類往往勞而少功今本莊將通鑑輯覽分類爲卷六十有五爲類六十三曰君道曰臣道曰相業曰后妃曰宦寺曰外戚曰官制曰封建曰職官曰兵制曰財賦曰軍政曰祭祀曰賞功曰罰罪曰刑法曰學校曰選舉曰禮樂曰科舉曰廢立曰相業曰直諫曰忠義曰奸佞曰叛逆曰弑僭曰竊貪曰酷撫曰獄名賢曰循吏曰災祥歷代黨禍邊雄僚附治亂興亡鏡自三代以迄有明代各一篇此爲類之六十三也其目瞭然包羅萬國已具全史令讀者咸融洽於胸中不至茫無涯涘裝訂廿四本定價洋三元六角

大板王船山經史論八種

夫之經史八種是以考試士林極則崇正闢邪史論尤爲後學之津梁印訂十六本定價洋二元四角

李註元朝秘史 元史譯文證補 合訂

元朝由太祖洞開奮其雄略太宗繼之遂平四域今李侍郎文田得蒙文秘史考載記地蓄踪波羅的海而東北與斯惕等處俄羅斯西及得意志東北南意大利北撲突尼與侍郎洪鈞使俄特考元初用兵始末由蒙古而渐抵歐羅巴各國山川道里瞭撲而稽矣方今史學風行而元史罕見稽致元事不外此兩家之書今復求舊本抄印訂八本價一元二元

重纂時務通纂

是書係武林陳君生所輯自戊戌成於壬寅分爲六類曰內政外交理財經武格物致工以子目三百有奇都千萬言條分縷晰各以類從凡時務通考所輯之書是編皆以采入而内政一類兼搜盛刻經世文編加以近今各種新政諸書刪繁就簡久蒙士林欽服實爲考據之書去歲匆忙略有幾條遺而未抄不無遺憾今本莊不惜巨本重加校勘補入一題一數庶乎無滄海遺珠之患裝訂四十八本價洋八元

小題四書義

是集係李氏所纂最近最新名人著作別類不同題爲有用之書印訂十六本價洋三元

中外大畧

是書風行已久所出五洲政治綱致各書不出此書之外實所爲中外政治必用之書印訂十二本價洋二元

廿四史言行錄

是集采念四史菁華凡嘉言懿行無遺印訂八本價洋一元二角

史漢評林

是書爲讀史者正宗讀本行文者准波印訂二十四本價洋五元

史學叢書

是書搜羅宏富條分縷晰以類從史學得此足資臂助印訂三十二本價洋三元六角

新出鳳洲綱鑑會纂

是書重辦前後傳內中忠孝節義離奇撰目以備閱激雅人共賞印訂二十本洋二元 上海抛球場祝記書莊文瀾書局各省分莊及各坊均有發售 乙□□

上海豐源得出浙江票二彩並下附彩誌喜

晉號外頭已 諸君惠顧請移至十六鋪外灘橋南首

五月十二開十六會浙第二彩第一萬二千五百十四號售與英界垃圾橋北貨號米行獨得洋四千元上附彩由門莊分條售出得主係多不贅下附彩金張售與法界萬順錢莊獨得難明諸位爲福小行亦誌榮幸現售十七會票閏五月十一日開彩批發門 乙

繪圖字課新說讀本

華人智識之不開由於少識字識字者之少由於訓蒙不得其條理夫華字雖多所習用者不過三千有奇以每日認十字計之一年可畢矣於識字乎何難是書專爲小學堂訓蒙而作彙輯應用各字倩精於書法者繕寫楷書大方字三千有奇每字下註英文東文字義解釋大字編爲四言一句以便童蒙記誦再加分門別類行用之法自短而長自淺而深由易而難分別八法各具成式一拼句法二嵌虛字法三增短爲長法四改長爲短法五造句法六翻譯法七學作註解法八指眾論法皆詳載並附相似各字辨正并字同音異拼用聯語各種程式分類簡明最便初學童而習之至老不廢後附最新圖畫一見便明易於記認果使有證一編父教其子兄教其弟數年之後華人識字者必數倍於前矣此圖編書所祝也每部大板六本收回工料洋一元五角總發行所上海四馬路棋文閣並各大書坊甯波奎元堂均有寄售

南東美蒙學塾啓 乙

廣東陳恆德堂 珍珠琥珀 立止白濁丸

此丸專治五淋白濁小便刺痛餘瀝滴管閉塞點滴不止日久不愈致成血沙等症無論一切淋濁此丸服之立刻清濁止淋止痛利便消腫化毒去濕枯熱經症兩天輕則四天包可全愈倘若不效原洋奉回輕者一大瓶重者二大瓶定可除根愈後非但病除而且身壯體健誠至寶精良治淋濁之第一妙藥也每大瓶二元小瓶一元分設上海英大馬路萬年春對門德仁里內石庫門交易 乙

耀華照像

小號設館將近廿年照像放大素稱雅美故不多贅兼售保命續嗣丸金精玉液精每罐一元戒烟平安水五角此佈 甲

石印會墨出書

其書均照原刻一字不刪每本實錢六十批發格外公道漢口朱鴻文書局上海三洋涇橋煥文書局發兌 乙

頭彩誌禧

茲啓者五月十九日開第五十一會江南票七千七百二十三號並上下附彩均由本行售出先行誌喜得後聲明本行各種彩票批發格外公道諸君欲奪錦標認明本行可也上洋久大碼頭同得發謹啓 乙

保火險告白

啓者本公司今託美查有限公司經理上海分行事務於一千八百零三年在英國倫敦開設迄今已歷九十餘年計貲本銀八百餘萬兩中國各商賜顧者請至申報館帳房面商可也其保險之費照大市一律特此佈聞 英國倫敦永平公司上洋經理人美查有限公司全啓

聲明

茲有南市萬裕碼頭協裕水果號是本年五月十五日以前所該上下欠款概歸前東自理與後東無涉特此聲明 協裕祥自 乙

招請買辦

有某公司要請一華人爲買辦須得一極有入嘗精通英語之人方可充當此職如有願就此職者請作函投申報館轉交可也此佈 甲

招請寫字

茲本行欲請中國人寫字一位要精通英法二文如願就此職者請移玉至法大馬路廣興洋行帳房面談可也 甲

茂生經理火險

啓者本行經理皇居火險公司代客保火險事務其費格外公道如有不測賠款迅速不必函問外國此佈 華五月十一日 三馬路茂生洋行啓

瞽目重明

數年瞽障諸醫無功合家打狗橋北德瀛茶棧號內程韻祥先生診治立見全明書出謝外因拜謝揚名 錢月汀啓

源源來票行

經售各種彩票價皆公道 屢得大彩 上海南市集水衖分設老北門吊橋 乙

代收圍姓

本號開設上洋老北門外東首專收廣東各廠圍姓附寄靈通根部快捷謝款妥速諸尊賜顧早奪錦標批發各省彩票價甚相宜 永康祥啓 乙

聲明假冒

本號專辦提莊于茲多年輕足碰外有紅圈爲記貨真價實四遠馳名已歷多年近有無恥之徒貪圖漁利冒牌假充者不少本號深慮魚目混珠夫悞主顧今於癸卯年爲始另加火烙印爲記以別真僞貨寄上海泰和糖棧經售誠恐貴客未及週知仍受欺騙今特登報聲明 陳進發敬佈 乙

明治大險

三井經理多年賠款迅速如有房屋貨物家私均可照保價極克已如蒙賜顧請至四川路十七號面議 甲

山得爾彌地

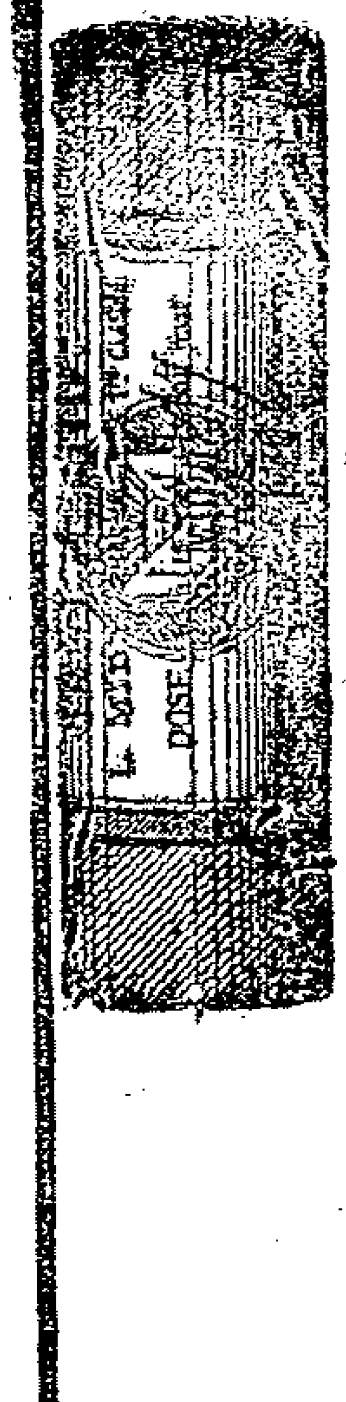

此山得爾彌地藥丸爲治五淋二濁最見獲效之藥蓋如照法服之無論久新輕重痛而且腫只須兩日痛除腫退濁止淋通再服五天一共七日定可除根保無複發故泰西各國諸醫無不謂之濁淋聖藥中國通商各口一總藥房亦無不樂爲代售以愈沉疴惟賜顧者須知此藥惟法國彌地一家所製方秘不得名馳天下故於每丸藥上有印(MIDY)記者庶非假冒至其服法初服每點鐘一丸至兩晝夜盡若不間斷無不淋通濁止腫退痛除如是每天再服四丸至滿七日定可除根永不復發但於服藥之日必須靜養毋使勞動忌食性熱之物更忌房事

發寄上洋大英醫院科發藥房 老德記藥房 屈臣氏大藥房 代售

聲明

臨平里寬和公棧房向由馮豫昌所開邇因出入不便另設別地自愿將一切生財裝修雜物等件憑中推與潤昌號言明五月二十日截止二十日以前本身房租及各號房飯外面一應往來由馮豫昌自行理直與潤昌不涉念一日起潤昌接手改換公義昌牌號與馮豫昌不涉宜和公小號仍由馮豫昌揭去另設別處此係兩愿特此佈告 馮豫昌啓 乙

聲明

臨平里寬和公棧房向由馮豫昌所開今有別圖情愿憑中估價將一切生財裝修雜物推與潤昌號言明五月二十日以前所有十日截止二十日以前房租各號房飯以及一切外面往來均由馮豫昌自行清理與潤昌不涉二十一日起歸潤昌接手改爲公義昌牌號宜和公三字由馮豫昌取去此係兩愿特此聲明 潤昌告白 乙

召租

茲者虹口西華德路東謙吉里內三開間三進公館華房一宅又新式二層房一宅自來水廚房曬臺俱全倘仕商合意者請移玉後馬路致遠街安樂里合義和帳房面議可也 本主人告白 乙

白鐵棧房出租

啓者本白鐵棧房在新開大王廟東首棧內乾淨寬大上貨落貨水岸甚便捷如各行號欲租者請至江西路四十號本帳房內面議可也 波爾文洋行 乙

上洋寶善街滋泰當弄內

仁和號代批 杭省胡慶餘堂 丸散膏丹 各種痧藥

臬司前大街洗馬池中市

福順祥洋廣雜貨

湖北全張洋六元江南廣東浙江票臺批零售上乘道自辦金腿紹酒天津白玫瑰等酒精製洋廣糕餅蘇燭發客 乙

機器茶磚出售

茲有漢口福州新到厚字川字琴字茶磚出售價目格外克己以廣招徠如有合意者請至後馬路興隆里益生祥面議可也 益生祥茶棧告白 乙

鄭重善舉

本善會傳方送藥自辛丑五月開辦稟醇親王察驗 南洋大臣立案近省督撫憲分別通飭曉諭而各省分會業有六百七十餘處足見向善人多收效廣速本善會同人幸何如之詎三年來屢有貪利之徒竊取同音之字仿冒百出皆施開施閉顯見魚目終難混珠按本善會丸藥如癮一錢服丸五粒計九一袋五日減一粒其癮自除其味帶甜不同凡品戒烟極易門前傳方送藥不取分文有力者願還藥本每袋取錢十五文應近分會辦貲津貼以垂久遠初意用紙袋封固以免洩氣於是遍傳中外人尤樂于攜帶而貪利者復售欺不已又以木印紙袋混充道遠目昏見偽莫辨受愚之人屢函請究本善會實有倣歸特于本年二月起重行精製一而八寶紋花邊上刊桂撫憲王帝約隨員寵惠贈匾額兩方中述緣起一面冰梅秋葉花紋中載功效服法以西法精製銅模印就每丸紙袋精益求精有志戒烟者請隨時加察焉除函請英法會審公廨及上海縣會衛及遠近地方官出示查禁外茲將袋樣刊報以供衆覽

癸卯二月上海富強戒烟善會謹識

英商巴勒火險公司

本行經理北英商火險公司資本銀四千餘萬兩〇又家定火險公司資本銀三千餘萬兩在申開設最先迄今已數十餘年專保房產貨物機廠一切火險遇有不測無不立即照賠保價格外公道如蒙紳商賜顧請至五馬路口第二號門牌本公司帳房面議自當悉心照辦以副〇光顧者也此佈 甲

義記洋行保險

ESTABD 1824 MANCHESTER 義記洋行 保險公司

啓者本行於英一千八百九十六年二月六號起經理孟徹斯德火險公司計存本銀一千五百萬兩正在上洋承保各家房產生財棧房貨物等件其保費格外公道遇有賠欵極其迅速如欲保者請至本行面議可也

義記洋行謹白 甲

SCOTT'S EMULSION

司各脫
滋補纖魚肝油

此油潤肺除痰養顏長肉補益氣血堅壯筋骨又能除爛肺之蟲去積毒之血消胃經之積滯舉凡身體瘦瘠胃不消化肺經受病憂鬱癆傷房事色傷破金吐血咳嗽氣喘皮膚濕毒癬癩頑瘡小兒肌肉不長筋骨軟弱等症皆能治之不論男婦老少無病常服亦能壯腰精明充盈腐草此乃清補而不燥滋潤而不膩之聖藥也 諸君欲購者請至上海及他埠經理各口事務豐裕洋行均有選買此佈

祖傳秘製

本館祖傳始創自製萬應如意油扶正驅邪性和功峻內科外科俱治試探飲食隨時無病則分益諸經有病則各顯其效馳名既久經驗良多真爲濟世之慈航護身之寶實也氣味芬香與別家不同請嘗試之

每瓶洋一元〇五角〇一角〇五分〇三分〇賣飯滯薄荷油〇萬應玉樹露油價同上〇鋪在上海老巡捕房對門分設杭州清河坊又蘇州閶門中市

乙

慶獲大彩中外馳名

廣東票十元 湖北六元二 江南五元三 浙江五元條

中 頭三角

紅票足兌批發克已函購寄上海吉祥街口

乙

遺失莊票

今在江天碼頭竊去字摺一個內萬源生寸大豐四十六號廿二期元廿兩又祥森二千二百九十一號廿四期元十八兩均向前途說明作爲廢紙望各寶莊號切勿收用特此告白

永順豐啓 乙

招請擺字

今有法興新彙報館欲延請擺字人四位如有人願就斯事者薪水從豐請來行面議此佈

法興新彙報館 甲

勤益號

東洋各廠鈔票紙

各種麻棉帆布

CV

本號經售各貨久已名馳遠埠希蒙批發比衆公道若做定貨限期不悞上海四馬路惠福里

豐裕保險

啓者茲有英國納其那公司集資本元一百萬磅公積元五十萬磅創設以來迄今七十七載現在申設立分行歸本行經理專保中外房屋機房店鋪及生財衣服等項保費公道倘遇不測賠償迅速貴商如欲保者請至二洋涇橋北首本行面議可也

豐裕洋行啓 甲

新到肥皂

啓者本行現到之一百四十塊頭二十條頭等肥皂遠勝於前其香味潔滑耐用善去一切油膩汚穢確係與前大不相同諸尊光顧格外克己請試聯用方知價廉物美並到樹膠船牌洋燭如蒙購定請至本帳房面議可也上海五馬路公信洋行啓 甲

永年保壽公司告白

本公司現在議定小數保壽之法如有人保壽一百十二兩十年爲期每月只須付一兩一錢此項保壽最爲簡易而且無須醫生驗看不論何人每月所得工資有限者均可照此保法現在本公司擬用招徠此項生意之人數位以萬航渡聖約翰書院年輕畢業學生來就爲最妙所有薪水及用金等事請至五馬路本公司內經理洋人摩賽處面談可也此佈 甲

新匯劃收市

五月廿三日銀洋錢行情列左

銀拆	龍洋找頭	錢找頭	市錢	卡錢	表牌
七錢五分二二五	二錢三	七錢三分五	七百八十	一百十七千	一百十六千

九百十文

大清郵政收信時刻曉諭傳單

寄往	輪船名	某日	收信時刻
青浦 朱家閣	小火輪	廿四日	上午九點一刻鐘
南潯 湖州	又		上午十一點
江南製造局	郵差		下午五點鐘
寧波 鎮海 餘姚 定海 百官	北京		下午三點半
吳淞	火車		又
無錫	小火輪		又
蘇州 杭州 常熟 嘉興 紹興	又		下午四點鐘
莫干山	又		又
松江	航船		又
長江各埠 南昌府 九江 臨湘 雲溪	源和		下午六點鐘 晚八至九點
溫州	普濟		下午一點半
厦門	淡水		晚刻九點鐘
汕頭 香港 廣東	吳淞		又
牛莊	海晏		又
烟台 塘沽 天津 北京	安瀾		又
塘沽 天津 北京 烟台	順和		又
天津	南		下午二點鐘
塘沽 天津 北京	廣丙		午十二點鐘
日本 高麗 花旗	法公司		下午二點半

掛號包裹什信件物匯票洋銀統於五點鐘前送交郵政局郵票每日上午八點售至下午五點又晚刻八點至九點鐘止

密采里西菜館告白

啓者本館設在上海法租界精製法國大菜刻下大菜間重加裝飾官設一房名曰廳凡官紳巨商請客極其相宜每日正午至二點鐘午餐每晚七點鐘至九點一鐘晚餐每客每客洋一元酒賬另加倘諸客欲另定餐房或點菜由客自便此佈

密采里經理人啓 甲

寄售馬寶

專治癲狂驚癇平肝風善療一切疹症以及瘰癧痞結毒梅瘡等每用數分屢著奇效 上海二馬路鄭福蘭堂代售 乙

宮門抄　諭旨均錄正張〇接錄前摺〇滇撫林　奏糧道交代緣由摺〇順天學政陸　奏遵旨籌辦順天鄉試監臨事宜摺〇護晉撫吳　奏省會首府員缺緊要仍請以原擬之員調補摺〇又　奏陳明移駐改設各員官階陞轉並兼理鐵務水利事宜片〇福建督糧道啓　奏報接署臬篆日期摺

接續前摺　一請動押荒查原奏修理尚署監獄各項經費均在新收押荒內動支旋准政務處吏部核覆令將何項押荒　聲叙明晰等因查光緒二十五年前撫臣胡聘之會同察哈爾都統奏辦豐寧兩廳暨連察哈爾蒙地押荒二十七年升任撫臣岑春煊奏請墾放察哈爾荒地及開辦西盟墾務旋奏　諭旨派兵部左侍郎貽穀督辦晉邊墾務並准該大臣咨先辦東路察哈爾勘荒升科諸務前奏擬動押荒即指豐寧兩廳現辦應收察哈爾蒙地荒欵而言擬咨商該大臣會奏辦理至應修尚署監獄各工程需欵若干已飭該署缺各員切實核估隨時咨報查考　一優給公用查七廳改制一案升任撫臣張之洞以各廳初改政務殷繁奏明甯和托清四通判向稱瘠苦均添設辦公費銀在案現在新分各廳例支廉俸數目有限又當設治伊始應興應革事宜　規久遠設非寬籌用欵俾足自給則賢者有左支右紬之虞中才蹈越矩価規之弊民風吏治安竊起色此優給公用之興允爲辦理地租暫向無收擬于現辦押荒欵內暫行借支將來于地租內歸還其每廳公費應需數目由晉省隨時咨商督辦墾務臣貽穀酌　報部查考庶各員辦公充裕可期盡心職業數衍侵漁之弊不禁而自絕矣其新設各缺應支廉俸等項即仍支原設太原汾州澤州蒲州等四同知及甯遠通判原支數目各項役食亦均一體照支以符原奏而重公欵奉　硃批覽[illegible]此

雲南巡撫臣林紹年跪　奏爲糧道交代遵照新章改題爲奏恭摺仰祈　聖鑒事竊查糧儲道到任照藩司交代盤查例定限兩個月交代清趕造具清冊具　奏歷經遵辦在案茲據布政使李紹芬詳稱准糧儲道陳燦咨於光緒念六年三月十八日到任起至十一月十九日交卸前一日止所有任內經管米折等欵舊管新存銀一十七萬二千六百七兩二錢零新收銀一十五萬一千三百四十一兩四錢零管收共銀三十二萬二千六百六十二兩九錢零開除銀一十四萬九千六百九十八兩六錢零實存銀一十七萬四千二百四十九兩九錢零以上各欵俱經按欵照數盤查實存糧庫並無虧短當即接收清楚分晰繕造清冊出具印結詳請查核遵照新章改題爲　奏並聲明此案交代例應詳請盤查因各屬徵收未復舊額歷經設法騰挪勉供存營制兵及解司轉放邊餉等項之用若按年核計雖有存儲即現在實存之數亦係發舊欠新勉爲暫存以副糧儲之義實總彙同司庫專案　奏准緩辦是以照案請免盤查等情前來臣覆查無異除冊結分送部科查核外所有糧道交代造報緣由謹會同署雲貴總督臣丁振鐸恭摺具　奏伏乞　皇太后　皇上聖鑒敕部核覆施行謹　奏奉　硃批戶部知道欽此

兵部右侍郎臣陸寶忠跪　奏爲籌辦順天鄉試監臨事宜恭摺具陳仰祈　聖鑒事竊臣於四月二十日行抵永平府棚次恭閱邸抄本月十二日奉　上諭本年鄉試仍在河南省舉行著即派陸寶忠前往監臨欽此跪讀之下欽悚莫名伏查上年順天鄉試均照禮部　奏定借闈章程辦理所有場內外一應事宜有陳迹可循自應一體遵照臣拜摺後當仍咨照河南撫臣安商一切以便先期籌[illegible]見[illegible]考試下月初旬即按臨遵化調考順天府屬生童並接辦遵化本棚歲科並試約閏月中旬可以回京再行請　訓前往河南斷不敢自[illegible]轉就熟掉以輕心[illegible]省　委任護專摺具陳伏乞　皇太后　皇上聖鑒謹　奏奉　硃批知道了欽此

報
第七千三百八十一號
癸卯年五月二十四日申報附張不取分文

頭品頂戴護理山西巡撫布政使奴才吳廷斌跪　奏爲省會首府員缺緊要仍請以原擬之員調補恭摺仰祈　聖鑒事竊照山西太原府爲省會首府前經臣以澤州府知府兪恒調補在案旋准吏部咨兪恒奏補澤州府知府應俟引　見奉　旨准其補授方准升調今該員尙未引　見所請調補太原府省會首府之處應無庸議行令另行揀員調補等因於光緒二十九年三月十二日奉　旨依議欽此臣督同藩臬兩司詳加察核太原府係省會首郡管轄十一州縣政務殷緊時有發審案件現在晉省教案甫經議結而所屬教堂林立不獨教士洋人往來動須加意保護即民教雜處亦宜隨時勸導輯睦以冀弭患無形華洋交涉較前倍繁最關緊要加以省城新設常備續備巡警各軍以及創立各學堂在在需人助理若非精明幹練熟悉情形爲守兼優之員斷難勝任晉省現在正途及各項出身知府非居要缺即人地不宜一時難得其人惟查澤州府知府兪恒才猷卓越器識宏深於辦理洋務交涉等事最擅專長其在晉最久地方一切利弊無不洞悉實爲晉省知府中不可多得之員上年正月奏補澤州府經部議准調取引　見疊據該員稟請以試用[illegible]知滿否鈞補授經部議駁復經兼署督臣端方奏請仍以該員補授奉　硃批著照所請該部知道欽此仰見　朝廷以時局艱難爲地擇人不拘成例量加委任今太原府爲省會首府較之該廳尤爲緊要該員兪恒於是缺人地最爲相宜且核與光緒十三年前任湖南撫臣兪廉三由山西寧武府知府尙未引　見即經調補太原府知府成案亦屬相符據署布政使胡湘林按察使豐紳泰會詳請　奏前來合無仰懇　天恩俯念員缺緊要准以澤州府知府兪恒調補太原府省會首府實於地方交涉大有裨益如蒙　兪允仍當遵照前案給咨赴部引　見所遺澤州府知府員缺請　旨即以恩聯補授所有省會首府緊要仍請以原擬之員調補緣由理合恭摺具陳伏乞　皇太后　皇上聖鑒訓示謹　奏奉　硃批著照所請吏部知道欽此

吳廷斌片　再此次移駐興和廳五原廳武川廳並改設寧遠廳各撫民同知及移設陶林廳撫民通判等缺業經臣片摺奏明遴委明幹之員前往署理在案因查原請移駐各廳缺之現任太原府同知陳學富汾州府同知朱煥澤州府同知陳廷瑞蒲州府同知孫汝濟雖于邊外情　不甚熟悉惟均久任內地辦公尙無貽誤前以口外新設各廳將該員等原缺改移致令賦閒未免向隅生懋除移設之在任候補知府實缺寧遠廳撫民通判吳廷燮一員已於辦振出力案內保准開缺歸道員補用毋庸置議外其餘現任同知陳學富等四員如有在任以知府升階候補咨[illegible]請以升階留省補用無升者擬請仿照奉天成案歸裁缺即用班內另補以符定章而策後效至該同知等原管鐵務水利等事仍照前奏歸併各府縣經理俾免曠誤據藩臬兩司會詳前來臣覆核無異理合附片具　奏伏乞　聖鑒飭部一併議覆施行謹　奏奉　硃批吏部議奏欽此

兼署福建按察使督糧道奴才啓約跪　奏爲恭報奴才接署臬篆日期叩謝　天恩仰祈　聖鑒事竊奴才接奉兼署閩浙督臣宗室崇善行知福建臬司楊文鼎奉　旨以道員降補所遺臬司篆務委奴才兼署等因於四月初四日准前任臬司楊文鼎將印信文卷移送前來奴才當即恭設香案望闕叩頭謝　恩祇領任事伏念奴才滿洲世僕部署銓材由京缺而觀政農曹承　簡命而薦膺外任糧儲忝掌衡撫裕諭之功風祀權司重以總刑之任查閱省乃海疆重鎭臬司爲名法專官諭陳力就列之言暫承之而亦虞隕越守履正奉公之素冀竭誠以少効涓埃奴才惟有隨時隨事稟商督臣認眞辦理斷不敢以暫時兼署稍涉因循以實仰答　高厚鴻慈於萬一所有奴才接署臬篆日期暨感激下忱理合恭摺叩謝　天恩伏乞　皇太后　皇上聖鑒謹　奏奉　硃批知道了欽此